LASPRO
CONSULTORES

EXCELENTÍSSIMO SENHOR DOUTOR JUIZ DE DIREITO DA 3ª VARA CÍVEL DA COMARCA DE ARARAS DO ESTADO DE SÃO PAULO

Recuperação Judicial
Processo nº 1001038-52.2019.8.26.0038

LASPRO CONSULTORES LTDA. representada pelo advogado **ORESTE NESTOR DE SOUZA LASPRO**, nomeado Administrador Judicial nos autos da Recuperação Judicial de **DURAFACE INDÚSTRIA E COMÉRCIO LTDA. e DURAPARTS COMERCIAL, IMPORTAÇÃO E EXPORTAÇÃO LTDA.,** vem, respeitosamente, à presença de Vossa Excelência, com fundamento no art. 22, II "a" (primeira parte) e "c" da Lei 11.101/2005, apresentar **Relatório das Atividades das Recuperandas** referente ao período de **julho de 2021.**

72-963.1 CT| JM/CB | RJ1-LC

LASPRO
CONSULTORES

Sumário

I. INTRODUÇÃO 3
II. DA SITUAÇÃO ECONÔMICO-FINANCEIRA 5
DURAFACE INDÚSTRIA E COMÉRCIO LTDA. 5
A. Balanço Patrimonial 5
B. Demonstração do Resultado do Exercício 13
C. Fluxo de Caixa 17
D. Funcionários 17
E. Impostos 18
DURAPARTS COMERCIAL, IMPORTAÇÃO E EXPORTAÇÃO LTDA 19
A. Balanço Patrimonial 19
B. Demonstração do Resultado do Exercício 25
C. Fluxo de Caixa 26
D. Funcionários 27
E. Impostos 27
III. DO PLANO DE RECUPERAÇÃO JUDICIAL 28
III.1. CUMPRIMENTO DO PLANO DE RECUPERAÇÃO JUDICIAL 31
IV. DILIGÊNCIA 33
V. PENDÊNCIAS 47
VI. DA CONCLUSÃO 48
VII. DO ENCERRAMENTO 50

Fone: +55 11 3211-3010 / Fax: +55 11 3255-3727
R. Major Quedinho, 111 - 18º andar • Centro
01050-030 • São Paulo/SP
lasproconsultores.com.br

Fone: + 39-02 79 47 65 / Fax: + 39-02 78 44 97
Via Visconti di Modrone nº 8/10
20122 • Milão/Itália
edoardoricci.it

LASPRO
CONSULTORES

I. INTRODUÇÃO

1. A empresa **Duraface Indústria e Comércio LTDA.** e a empresa **Duraparts Comercial, Importação e Exportação LTDA.**, foram constituídas em 31 de maio de 1993 e 05 de janeiro de 2010, respectivamente, ambas com o objetivo de atender de forma diferenciada clientes do setor sucroalcooleiro, fornecendo peças e serviços de alta qualidade e inovação tecnológica nas áreas de colheita mecanizada e processamento industrial da cana-de-açúcar, sendo que a:

- **Duraface Indústria e Comércio LTDA.**, com sede na Avenida Otto Barreto, nº 1.355 – Distrito Industrial III, CEP: 13.602-060, no município de Araras – SP, registrada na Junta Comercial do Estado de São Paulo sob o nire: 35219179891, produz os implementos agrícolas.
    - O capital social subscrito é de R$ 1.500.000 (um milhão e quinhentos mil reais), quotas no valor de R$ 1,00 (um real) cada uma, totalmente integralizadas, em moeda corrente, assim distribuída em os sócios:

Duraface Indústria e Comércio LTDA.	Quotas	%	R$
Zane Empresa de Participações ltda.	1.350.000	90%	1.350.000
SSIMA Administração e Participações - EIRELI	150.000	10%	150.000
Total	**1.500.000**	**100%**	**1.500.000**

- **Duraparts Comercial, Importação e Exportação LTDA.,** com sede na Avenida Otto Barreto, nº 1.355 – Distrito Industrial III, CEP: 13.602-060, no município de Araras – SP, registrada na Junta Comercial do Estado de São Paulo sob o NIRE: 35223840466 antecipam os recebíveis da

Fone: +55 11 3211-3010 / Fax: +55 11 3255-3727
R. Major Quedinho, 111 - 18º andar • Centro
01050-030 • São Paulo/SP
lasproconsultores.com.br

Fone: + 39-02 79 47 65 / Fax: + 39-02 78 44 97
Via Visconti di Modrone nº 8/10
20122 • Milão/Itália
edoardoricci.it

Duraface e promove a revenda dos produtos no mercado interno e externo, inclusive para o mercado Americano.

- O capital social subscrito é de R$ 1.250.000 (um milhão, duzentos e cinquenta mil reais), quotas no valor de R$ 1,00 (um real) cada uma, totalmente integralizadas, em moeda corrente, assim distribuída entre os sócios:

Duraparts Comercial, Importação e Exportação LTDA.	Quotas	%	R$
Zane Empresa de Participações ltda.	1.125.000	90%	1.125.000
SSIMA Administração e Participações - EIRELI	125.000	10%	125.000
Total	**1.250.000**	**100%**	**1.250.000**

2. Como causas da crise econômico-financeira, as Recuperandas apontam: (i) aumento do estoque que não se converteu em caixa, tornando-se obsoleto; (ii) alto investimento em compra e produção sem o retorno esperado em receitas, aumento do endividamento para manutenção da estrutura; (iii) investimentos para atendimento de clientes dos Estados Unidos da América que não trouxeram o resultado almejado; (iv) perda do principal cliente (RAÍZEN ENERGIA S/A) além de diversos outros clientes – usinas – que se encontram em situação de recuperação judicial, acarretando dilação de prazos e alto deságio para recebimento de seus créditos; e (v) do cenário político-econômico pouco favorável. O grupo empresarial pede pela Recuperação Judicial em 28 de fevereiro de 2019, tendo seu deferimento aos 23 de abril de 2019.

Fone: +55 11 3211-3010 / Fax: +55 11 3255-3727
R. Major Quedinho, 111 - 18º andar • Centro
01050-030 • São Paulo/SP
lasproconsultores.com.br

Fone: + 39-02 79 47 65 / Fax: + 39-02 78 44 97
Via Visconti di Modrone nº 8/10
20122 • Milão/Itália
edoardoricci.it

II. DA SITUAÇÃO ECONÔMICO-FINANCEIRA

3. Cabe observar que as Recuperandas são as responsáveis pelo fornecimento das informações acerca de suas atividades contempladas neste Relatório, inclusive, sob as penas do artigo 171, da Lei 11.101/05.

4. A situação operacional e financeira das Recuperandas é apresentada a partir da análise dos documentos solicitados, conforme Termo de Diligência, de forma segregada por Recuperanda, qual abrangerá: **(A)** Balanço Patrimonial; **(B)** Demonstração do Resultado do Exercício; **(C)** Fluxo de Caixa; **(D)** Funcionários; e **(E)** Impostos.

5. As informações que seguem foram compiladas dos demonstrativos mensais de fevereiro de 2021 a junho de 2021, já apresentado em relatório anterior a julho de 2021, os quais foram disponibilizados pela Recuperanda.

DURAFACE INDÚSTRIA E COMÉRCIO LTDA.

A. Balanço Patrimonial

6. O **Disponível** apresentou aumento de 35% em julho de 2021, em relação ao mês anterior, encerrando com R$ 3.751 (três mil, setecentos e cinquenta e um reais), composto por:

Fone: +55 11 3211-3010 / Fax: +55 11 3255-3727
R. Major Quedinho, 111 - 18º andar • Centro
01050-030 • São Paulo/SP
lasproconsultores.com.br

Fone: + 39-02 79 47 65 / Fax: + 39-02 78 44 97
Via Visconti di Modrone nº 8/10
20122 • Milão/Itália
edoardoricci.it

- Caixa: Com saldo de R$ 2.596 (dois mil, quinhentos e noventa e seis reais), em julho de 2021.
- Banco Conta Movimento: Com saldo de R$ 1.154 (um mil, cento e cinquenta e quatro reais), em julho de 2021, corroborando com o extrato bancário disponibilizado.

7. Representando 36% do total de ativos, as duplicatas a receber de **Clientes**, apresentaram em julho de 2021, crescimento de 1%, atingindo R$ 3.482.964 (três milhões, quatrocentos e oitenta e dois mil, novecentos e sessenta e quatro reais), tendo como principais clientes as empresas:

Principais Clientes	R$	%
DURAPARTS COML.IMP.E EXP.LTDA	2.033.752	58%
TRATORAG COM. E REPRESENTACAO LTDA	496.619	14%
SAO FERNANDO AÇÚCAR E ÁLCOOL LTDA	242.248	7%
DEMAIS CLIENTES	710.345	20%
Total	**3.482.964**	**100%**

- A Recuperanda encaminhou o relatório de contas a receber, corroborando com demonstrativo contábil.

8. Os **Impostos a Recuperar** apresentaram aumento de 3% em julho de 2021, atingindo R$ 433.192 (quatrocentos e trinta e três mil, cento e noventa e dois reais), dos quais, 48% referem-se ao ICMS a Recuperar.

9. A rubrica de **Outros Créditos** possui valores em ativo circulante e no ativo não circulante, que conjuntamente somaram R$

Fone: +55 11 3211-3010 / Fax: +55 11 3255-3727
R. Major Quedinho, 111 - 18º andar • Centro
01050-030 • São Paulo/SP
lasproconsultores.com.br

Fone: + 39-02 79 47 65 / Fax: + 39-02 78 44 97
Via Visconti di Modrone nº 8/10
20122 • Milão/Itália
edoardoricci.it

2.483.887 (dois milhões, quatrocentos e oitenta e três mil, oitocentos e oitenta e sete reais) em julho de 2021, segregados da seguinte maneira:

- Os **Outros Créditos** do ativo circulante acresceram 2% em julho de 2021, montando R$ 1.037.690 (um milhão, trinta e sete mil, seiscentos e noventa reais), onde 99% referem-se a Adiantamentos a Fornecedores, responsável pelo aumento da rubrica e o restante se divide em Adiantamentos Diversos e Depósitos Judiciais.
- No ativo não circulante auferiu aumento de 4% em julho de 2021, atingindo R$ 1.446.196 (um milhão, quatrocentos e quarenta e seis mil, cento e noventa e seis reais), relativos a Partes Relacionadas, dos quais 68% referem-se a valores da sócia majoritária Zane Empresa de Participações LTDA.

10. Sem variação desde o exercício de 2017, as **Partes Relacionadas**, mantiveram saldo de R$ 3.505.322 (três milhões, quinhentos e cinco mil, trezentos e vinte e dois reais) até julho de 2021, dos quais 90% corresponderam a títulos a receber da **DURAPARTS** (analisada também neste relatório) e 10% a receber da empresa **DURAFACE USA LLC**.

11. A rubrica de **AFAC – Adiantamento para Futuro Aumento de Capital**, com saldo de -R$ 2.802.146 (dois milhões, oitocentos e dois mil, cento e quarenta e seis reais negativos), sem apresentar variação de dezembro de 2020 até julho de 2021, onde permaneceu com monta negativa desde 2018, indo contra a natureza contábil do grupo do ativo.

12. O **Imobilizado/Intangível** apresentou baixa de R$ 150.000 (cento e cinquenta mil reais) em junho de 2021, referente a rubrica

Fone: +55 11 3211-3010 / Fax: +55 11 3255-3727
R. Major Quedinho, 111 - 18º andar • Centro
01050-030 • São Paulo/SP
lasproconsultores.com.br

Fone: + 39-02 79 47 65 / Fax: + 39-02 78 44 97
Via Visconti di Modrone nº 8/10
20122 • Milão/Itália
edoardoricci.it

Veículos, finalizando com R$ 8.592.787 (oito milhões, quinhentos e noventa e dois mil, setecentos e oitenta e sete reais), permanecendo com o mesmo saldo em julho de 2021. Nota-se o reconhecimento das **Depreciações** mensais, demonstrando que 71% dos bens estão depreciados, restando saldo líquido de R$ 2.509.876 (dois milhões, quinhentos e nove mil, oitocentos e setenta e seis reais).

- A Recuperanda encaminhou o relatório do imobilizado, porém o saldo aponta diferença, com valor de R$ 7.952.190 (sete milhões, novecentos e cinquenta e dois mil, cento e noventa reais) e diferença de R$ 640.598 (seiscentos e quarenta mil, quinhentos e noventa e oito reais).
- Ademais, a Recuperanda informou que a *NF 048205 – Refere-se a venda de um veículos que não estão mais em uso operacional da empresa, inclusive com o recurso gerado no intuito de manter os pagamentos da RJ em dia, bem como para fazermos a adesão ao parcelamento estadual lançado durante o ano de 2021 para empresas em RJ.*

Em R$

Balanço Patrimonial em:	fev/21	mar/21	abr/21	mai/21	jun/21	jul/21
Ativo	**9.321.484**	**9.278.106**	**9.311.294**	**9.319.974**	**9.525.792**	**9.616.845**
Ativo Circulante	**4.620.848**	**4.589.992**	**4.637.658**	**4.648.381**	**4.876.626**	**4.957.597**
Disponivel	12.479	3.594	2.655	1.716	2.782	3.751
Clientes	3.203.859	3.165.662	3.199.729	3.211.097	3.433.185	3.482.964
Impostos a Recuperar	412.704	417.597	418.136	422.331	422.331	433.192
Outros Créditos	991.806	1.003.139	1.017.137	1.013.237	1.018.328	1.037.690
Ativo Não Circulante	**4.700.636**	**4.688.114**	**4.673.636**	**4.671.593**	**4.649.167**	**4.659.249**
Partes Relacionadas	3.505.322	3.505.322	3.505.322	3.505.322	3.505.322	3.505.322
Futuro Aumento de Capital	- 2.802.146	- 2.802.146	- 2.802.146	- 2.802.146	- 2.802.146	- 2.802.146
Outros Créditos	1.216.357	1.255.454	1.292.491	1.341.892	1.395.892	1.446.196
Imobilizado/Intangivel	**2.781.103**	**2.729.484**	**2.677.968**	**2.626.524**	**2.550.098**	**2.509.876**
Bens em uso	*8.742.787*	*8.742.787*	*8.742.787*	*8.742.787*	*8.592.787*	*8.592.787*
(-) Depr/Amort. Acumulada	*- 5.961.684*	*- 6.013.303*	*- 6.064.819*	*- 6.116.263*	*- 6.042.689*	*- 6.082.911*

Fone: +55 11 3211-3010 / Fax: +55 11 3255-3727
R. Major Quedinho, 111 - 18° andar • Centro
01050-030 • São Paulo/SP
lasproconsultores.com.br

Fone: + 39-02 79 47 65 / Fax: + 39-02 78 44 97
Via Visconti di Modrone n° 8/10
20122 • Milão/Itália
edoardoricci.it

LASPRO
CONSULTORES

13. O **Endividamento** total aumentou R$ 53.285 (cinquenta e três mil, duzentos e oitenta e cinco reais) em julho de 2021, totalizando R$ 17.077.519 (dezessete milhões, setenta e sete mil, quinhentos e dezenove reais), sendo que 97% estão reconhecidas no passivo circulante.

- Ademais, as dívidas extraconcursais somaram R$ 8.568.824 (oito milhões, quinhentos e sessenta e oito mil, oitocentos e vinte e quatro reais) e as concursais finalizaram com R$ 8.508.695 (oito milhões, quinhentos e oito mil, seiscentos e noventa e cinco reais). Abaixo segue gráfico com a evolução das dívidas extraconcursais no último semestre:

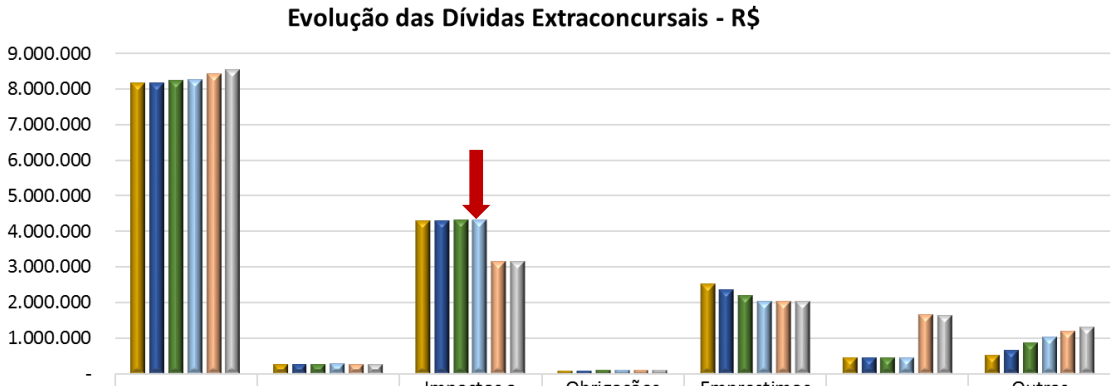

	Extraconcursal	Fornecedores	Impostos a Recolher	Obrigações Trabalhistas	Emprestimos Bancarios	Parcelamentos	Outras Obrigações
fev/21	8.190.974	278.084	4.317.464	88.446	2.524.720	465.727	516.534
mar/21	8.193.458	276.276	4.317.600	91.075	2.364.720	465.727	678.060
abr/21	8.249.466	269.108	4.326.286	100.501	2.204.720	465.727	883.124
mai/21	8.280.347	286.451	4.329.089	104.561	2.044.720	465.727	1.049.799
jun/21	8.439.425	264.445	3.167.703	105.583	2.044.720	1.664.490	1.192.484
jul/21	8.568.824	280.887	3.159.329	111.543	2.044.720	1.647.029	1.325.316

- Nota-se que a maior dívida extraconcursal em julho de 2021, refere-se aos Impostos a Recolher, representando 37%.

Fone: +55 11 3211-3010 / Fax: +55 11 3255-3727
R. Major Quedinho, 111 - 18° andar • Centro
01050-030 • São Paulo/SP
lasproconsultores.com.br

Fone: + 39-02 79 47 65 / Fax: + 39-02 78 44 97
Via Visconti di Modrone n° 8/10
20122 • Milão/Itália
edoardoricci.it

14. As obrigações com os **Fornecedores** apresentaram aumento de 6% em julho de 2021, somando R$ 280.887 (duzentos e oitenta mil, oitocentos e oitenta e sete reais).

- Não foi disponibilizado o relatório de contas a pagar para a verificação do saldo e da movimentação do período de fevereiro a julho de 2021.

15. As **Obrigações Fiscais** do passivo circulante e do passivo não circulante somaram R$ 3.625.056 (três milhões, seiscentos e vinte e cinco mil e cinquenta e seis reais) em julho de 2021, correspondendo a 21% do total de dívidas, divididos conforme descritos a seguir:

- Os **Impostos a Recolher** do passivo circulante montaram R$ 3.159.329 (três milhões, cento e cinquenta e nove mil, trezentos e vinte e nove reais), onde 48% referem-se a IPI a Recolher.
- Os **Parcelamentos** do passivo circulante, apresentaram em julho de 2021, R$ 1.181.303 (um milhão, cento e oitenta e um mil, trezentos e três reais), relativos a parcelamentos de ICMS Indústria.
- Os **Parcelamentos** do passivo não circulante permaneceram com saldo de R$ 465.727 (quatrocentos e sessenta e cinco mil, setecentos e vinte e sete reais) de janeiro de 2019 a julho de 2021, referentes a parcelamento de REFIS IV.

16. Os **Empréstimos Bancários** apresentaram redução de 7% em maio de 2021, finalizando com R$ 2.044.720 (dois milhões, quarenta e quatro mil, setecentos e vinte reais), permanecendo com a mesma monta até julho de 2021.

Fone: +55 11 3211-3010 / Fax: +55 11 3255-3727
R. Major Quedinho, 111 - 18º andar • Centro
01050-030 • São Paulo/SP
lasproconsultores.com.br

Fone: + 39-02 79 47 65 / Fax: + 39-02 78 44 97
Via Visconti di Modrone nº 8/10
20122 • Milão/Itália
edoardoricci.it

17. A rubrica de **Outras Obrigações** apresentou aumento de 11% em julho de 2021, atingindo R$ 1.325.316 (um milhão, trezentos e vinte e cinco mil, trezentos e dezesseis reais), dos quais, 95% referem-se a Adiantamentos Industrialização/Tratorag.

- Demais valores trata-se de Pensão Alimentícia, Outras Obrigações a Pagar, Saema, Provisão Férias e Provisão 13° Salário, onde a Recuperanda informou que realiza *lançamentos referentes a despesas apropriadas pela competência do mês vigente, que terão o seu pagamento (efeito caixa) no mês seguinte.*

18. A partir de outubro de 2020, houve reconhecimento das dívidas concursais na rubrica **Fornecedores-RJ** (Recuperação Judicial), encerrando julho de 2021 com saldo de R$ 8.508.695 (oito milhões, quinhentos e oito mil, seiscentos e noventa e cinco reais).

- Ademais, conforme informações da Recuperanda, *todos os demais saldos que constavam nas outras contas desse grupo (empréstimos), foram valores apurados pela Assembleia da RJ e devidamente transferidas ao grupo de concursais no Passivo, conta 2101.13.0001, em seus respectivos créditos, sejam eles Bancos ou Fundos FIDIC*.

19. O **Patrimônio Líquido** permaneceu a descoberto em julho de 2021, no montante de R$ 7.460.672 (sete milhões, quatrocentos e sessenta mil, seiscentos e setenta e dois reais), em decorrência do reconhecimento de **Prejuízos Acumulados**, que somados a exercícios anteriores, montaram R$ 9.212.269 (nove milhões, duzentos e doze mil, duzentos e sessenta e nove reais).

Fone: +55 11 3211-3010 / Fax: +55 11 3255-3727
R. Major Quedinho, 111 - 18° andar • Centro
01050-030 • São Paulo/SP
lasproconsultores.com.br

Fone: + 39-02 79 47 65 / Fax: + 39-02 78 44 97
Via Visconti di Modrone n° 8/10
20122 • Milão/Itália
edoardoricci.it

Em R$

Balanço Patrimonial em:	fev/21	mar/21	abr/21	mai/21	jun/21	jul/21
Passivo	**9.321.485**	**9.278.107**	**9.311.294**	**9.319.974**	**9.525.792**	**9.616.847**
Passivo Circulante	**16.480.138**	**16.439.608**	**16.452.294**	**16.441.179**	**16.558.507**	**16.611.792**
Fornecedores	278.084	276.276	269.108	286.451	264.445	280.887
Impostos a Recolher	4.317.464	4.317.600	4.326.286	4.329.089	3.167.703	3.159.329
Obrigações Trabalhistas	88.446	91.075	100.501	104.561	105.583	111.543
Emprestimos Bancarios	2.524.720	2.364.720	2.204.720	2.044.720	2.044.720	2.044.720
Parcelamentos	-	-	-	-	1.198.763	1.181.303
Outras Obrigações	516.534	678.060	883.124	1.049.799	1.192.484	1.325.316
Fornecedores - RJ	8.754.891	8.711.877	8.668.554	8.626.559	8.584.809	8.508.695
Passivo Não Circulante	**465.727**	**465.727**	**465.727**	**465.727**	**465.727**	**465.727**
Parcelamentos	465.727	465.727	465.727	465.727	465.727	465.727
Patrimonio Liquido	**- 7.624.380**	**- 7.627.228**	**- 7.606.726**	**- 7.586.931**	**- 7.498.442**	**- 7.460.672**
Capital Social	1.500.000	1.500.000	1.500.000	1.500.000	1.500.000	1.500.000
Reservas	251.597	251.597	251.597	251.597	251.597	251.597
Lucro/Prejuizo Acumulado	- 9.384.861	- 9.384.861	- 9.384.861	- 9.384.861	- 9.384.861	- 9.384.861
Lucro/Prejuizo do Periodo	**8.884**	**6.036**	**26.538**	**46.333**	**134.822**	**172.592**

20. Tendo as informações patrimoniais analisadas acima, pôde-se proceder com as análises dos **Indicadores de Liquidez** e do **Endividamento**, que permaneceram em situação insatisfatória em julho de 2021, conforme descritos a seguir:

- A **Liquidez Corrente:** Mede a capacidade de quitar as dívidas em curto prazo, registrados no passivo circulante, utilizando disponíveis e recursos em curto prazo – ativo circulante, finalizando com liquidez de R$ 0,30 (trinta centavos de real) para quitar cada R$ 1,00 (um real) devido.
- A **Liquidez Geral:** Utiliza todos seus disponíveis e realizáveis para liquidar o total de dívidas já constituídas, finalizando o mês de julho de 2021 com R$ 0,21 (vinte e um centavos de real) para quitar cada R$ 1,00 (um real) devido.

Fone: +55 11 3211-3010 / Fax: +55 11 3255-3727
R. Major Quedinho, 111 - 18° andar • Centro
01050-030 • São Paulo/SP
lasproconsultores.com.br

Fone: + 39-02 79 47 65 / Fax: + 39-02 78 44 97
Via Visconti di Modrone n° 8/10
20122 • Milão/Itália
edoardoricci.it

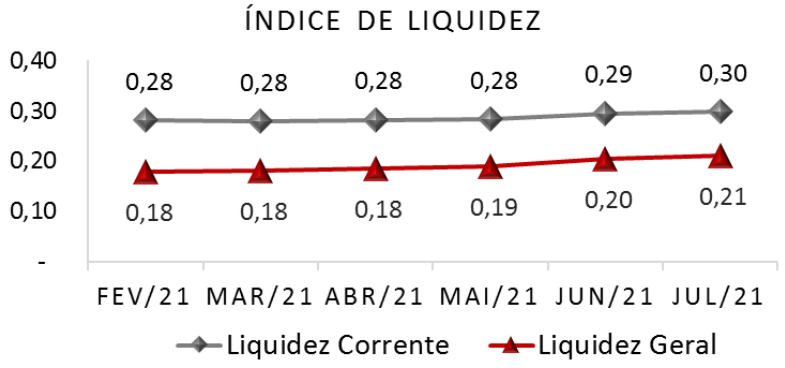

- O Índice de **Endividamento Geral** apura o percentual que a participação do capital de terceiros (dívidas) representa do ativo total, demonstrando o grau de dependência financeira. Permanecendo com esse indicador com situação insatisfatória, vez que suas dívidas, superam a avaliação dos ativos, incluindo os bens imobilizados, em 78% em julho de 2021.

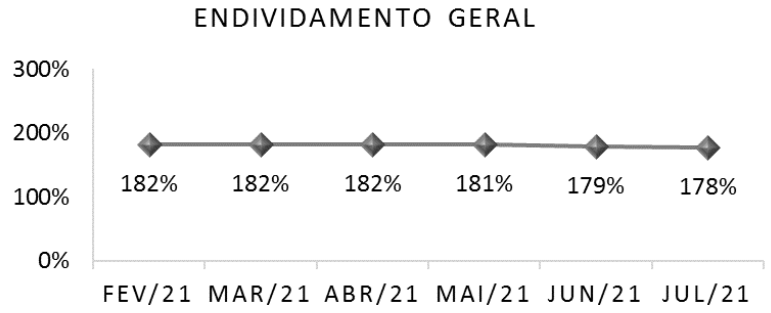

B. Demonstração do Resultado do Exercício

21. A **DURAFACE INDÚSTRIA E COMÉRCIO LTDA** auferiu de forma acumulada de janeiro a julho de 2021, **Receita** na

Fone: +55 11 3211-3010 / Fax: +55 11 3255-3727
R. Major Quedinho, 111 - 18º andar • Centro
01050-030 • São Paulo/SP
lasproconsultores.com.br

Fone: + 39-02 79 47 65 / Fax: + 39-02 78 44 97
Via Visconti di Modrone nº 8/10
20122 • Milão/Itália
edoardoricci.it

importância de R$ 2.338.922 (dois milhões, trezentos e trinta e oito mil, novecentos e vinte e dois reais), relativos unicamente a Serviços para Terceiros.

22. Os **Custos** reconhecidos, de forma acumulada de janeiro a julho de 2021, somaram R$ 1.575.134 (um milhão, quinhentos e setenta e cinco mil, cento e trinta e quatro reais), relativos a Custos de Produção, Custos com Funcionários e Depreciações. Observa-se, que os **Custos** absorveram 75% da **Receita Líquida** auferida, restando pequena margem para cobrir as demais despesas, refletindo nos prejuízos auferidos no mês de março de 2021.

23. As **Despesas Administrativas** comportam gastos relativos a Honorários Profissionais, Serviços Prestados Pessoa Jurídica, Despesas Trabalhistas dentre outros, totalizando R$ 615.723 (seiscentos e quinze mil, setecentos e vinte e três reais), de forma acumulada de janeiro a julho de 2021.

24. Houve reconhecimento de **Outras Receitas Diversas Operacionais**, de janeiro a julho de 2021, no montante de R$ 380.000 (trezentos e oitenta mil reais).

- Em retorno, a Recuperanda informou que o valor de R$ 60.000 (sessenta mil reais) mensais *referem-se ao recebimento de uma multa contratual decorrente de Termo de Distrato de Contrato envolvendo a Recuperanda e prestadores.*

25. No período de janeiro a julho de 2021, a Recuperanda apurou **Lucro** contábil, de R$ 172.592 (cento e setenta e dois mil,

Fone: +55 11 3211-3010 / Fax: +55 11 3255-3727
R. Major Quedinho, 111 - 18º andar • Centro
01050-030 • São Paulo/SP
lasproconsultores.com.br

Fone: + 39-02 79 47 65 / Fax: + 39-02 78 44 97
Via Visconti di Modrone nº 8/10
20122 • Milão/Itália
edoardoricci.it

quinhentos e noventa e dois reais), vez que as receitas foram superiores as despesas e custos dentro do mesmo período.

Em R$ - Mensal

Demonstração do resultado	fev/21	mar/21	abr/21	mai/21	jun/21	jul/21	2021
Receita	**326.302**	**266.322**	**302.594**	**310.625**	**442.713**	**496.620**	**2.338.922**
(-) Deduções	*- 33.275*	*- 27.091*	*- 30.597*	*- 31.075*	*- 43.266*	*- 50.107*	*- 236.422*
Receita Liquida	**293.027**	**239.231**	**271.998**	**279.550**	**399.446**	**446.513**	**2.102.501**
(-) Custo	*- 194.950*	*- 194.008*	*- 193.594*	*- 220.839*	*- 286.096*	*- 314.401*	*- 1.575.134*
Lucro Bruto	**98.077**	**45.222**	**78.404**	**58.712**	**113.351**	**132.111**	**527.367**
Despesas Operacionais	**- 43.612**	**- 46.808**	**- 54.836**	**- 35.463**	**- 63.207**	**- 83.718**	**- 370.586**
(-) Despesas Comerciais	*- 8.586*	*- 13.323*	*- 3.929*	*- 5.699*	*- 476*	*- 2.864*	*- 40.228*
(-) Despesas Administrativas	*- 97.948*	*- 79.112*	*- 96.388*	*- 83.831*	*- 89.351*	*- 68.800*	*- 615.723*
(-) Despesas Tributárias	*- 3.518*	*- 11.006*	*- 11.154*	*- 2.639*	*- 30.087*	*- 11.029*	*- 73.125*
(-) Depreciação	*- 3.559*	*- 3.367*	*- 3.366*	*- 3.293*	*- 3.293*	*- 1.024*	*- 21.511*
Outras Receitas/Despesas Operacionais	*70.000*	*60.000*	*60.000*	*60.000*	*60.000*	*-*	*380.000*
Resultado Operacional	**54.465**	**- 1.586**	**23.568**	**23.249**	**50.143**	**48.393**	**156.781**
Resultado Financeiro	**- 1.401**	**- 1.263**	**- 1.320**	**- 827**	**63.361**	**- 1.452**	**55.249**
(-) Despesa Financeira	*- 1.401*	*- 1.263*	*- 1.320*	*- 827*	*- 1.639*	*- 1.452*	*- 9.751*
Receita Financeira	*-*	*-*	*-*	*-*	*65.000*	*-*	*65.000*
Resultado antes do IRPJ e CSLL	**53.064**	**- 2.848**	**22.248**	**22.422**	**113.504**	**46.942**	**212.030**
(-) IRPJ e CSLL	*- 879*	*-*	*- 1.746*	*- 2.627*	*- 25.014*	*- 9.172*	*- 39.438*
Resultado do Periodo	**52.186**	**- 2.848**	**20.502**	**19.795**	**88.490**	**37.770**	**172.592**

26. Em análise ao resumo da **DRE**, temos:

Fone: +55 11 3211-3010 / Fax: +55 11 3255-3727
R. Major Quedinho, 111 - 18° andar • Centro
01050-030 • São Paulo/SP
lasproconsultores.com.br

Fone: + 39-02 79 47 65 / Fax: + 39-02 78 44 97
Via Visconti di Modrone n° 8/10
20122 • Milão/Itália
edoardoricci.it

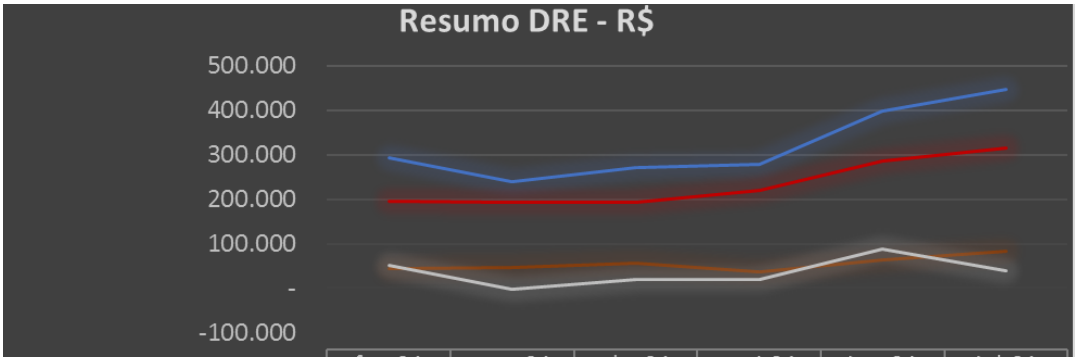

	fev-21	mar-21	abr-21	mai-21	jun-21	jul-21
Receita Líquida	293.027	239.231	271.998	279.550	399.446	446.513
Custo	194.950	194.008	193.594	220.839	286.096	314.401
Despesas Operacionais	43.612	46.808	54.836	35.463	63.207	83.718
Resultado do Periodo	52.186	-2.848	20.502	19.795	88.490	37.770

- **Receita Líquida X Custos:** Os Custos apresentaram flutuação, similar a flutuação das Receitas Líquidas, ou seja, o montante faturado, já liquido das deduções, está relacionado com a realização dos custos.
- **Receita Líquida X Despesas Operacionais:** Observa-se que as Despesas Operacionais apontam gastos e ganhos, em virtude da realização de valores alocados na rubrica Outras Receitas/Despesas Operacionais. A estabilidade dos últimos meses, não está relacionada com a Receita Líquida auferida.
- **Receita Líquida X Resultado do Período:** Nota-se que a flutuação do Resultado do Período, se fez similar à da Receita Líquida, em todo o período, tendo em vista, os resultados auferidos são, também, influenciados pelo elevado custo operacional.

Fone: +55 11 3211-3010 / Fax: +55 11 3255-3727
R. Major Quedinho, 111 - 18° andar • Centro
01050-030 • São Paulo/SP
lasproconsultores.com.br

Fone: + 39-02 79 47 65 / Fax: + 39-02 78 44 97
Via Visconti di Modrone n° 8/10
20122 • Milão/Itália
edoardoricci.it

LASPRO
CONSULTORES

C. Fluxo de Caixa

27. A Recuperanda encaminhou o demonstrativo do **Fluxo de Caixa** realizado do mês de julho de 2021, com os seguintes valores de entrada e saída, como segue:

FLUXO DE CAIXA REALIZADO DURAFACE - PERÍODO: 01/07/2021 à 31/07/2021		
Data		Valor
-	Movimento : A - Saldo Inicial	
		R$ 221,60
-	Movimento : B - ENTRADAS	
		R$ 566.541,70
-	Movimento : C - SAÍDAS	
		-R$ 565.573,06
-	Movimento : D - Saldo Final	
		R$ 3.750,51

D. Funcionários

28. Foram disponibilizados os documentos de julho de 2021, como: Folha de pagamento e pró-labore, protocolo de conectividade social e SEFIP, indicando permanência de 39 (trinta e nove) colaboradores, no quadro de funcionários e 1 (um) empregador.

Funcionários em:	fev-21	mar-21	abr-21	mai-21	jun-21	jul-21
Saldo Inicial	36	38	39	39	39	39
Admissão	2	2	1	-	-	-
Demissão	-	1	1	-	-	-
Saldo Final	**38**	**39**	**39**	**39**	**39**	**39**

Fonte: Resumo da Folha de Pagamento

Fone: +55 11 3211-3010 / Fax: +55 11 3255-3727
R. Major Quedinho, 111 - 18° andar • Centro
01050-030 • São Paulo/SP
lasproconsultores.com.br

Fone: + 39-02 79 47 65 / Fax: + 39-02 78 44 97
Via Visconti di Modrone n° 8/10
20122 • Milão/Itália
edoardoricci.it

- De acordo com os demonstrativos contábeis houve indícios de pagamento mensal de salários e ordenados, restando pendente a quantia a ser paga no quinto dia útil do mês subsequente.
- Ademais, foram disponibilizados os comprovantes de pagamentos e as guias das obrigações trabalhistas do ano de 2020 até abril de 2021, segue a evolução das obrigações sociais dos últimos seis meses analisados:

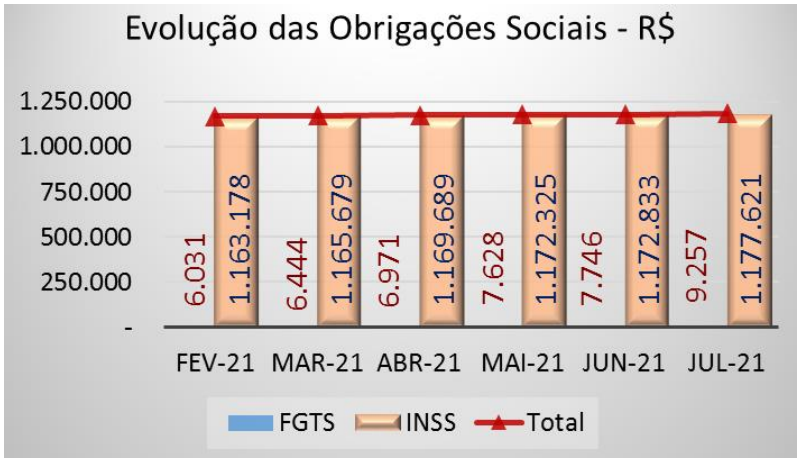

  - Restou em aberto a entrega das guias e comprovantes de pagamentos das obrigações sociais do mês de maio a julho de 2021.

E. Impostos

29. Foram disponibilizados, referente a julho de 2021, as apurações de ICMS, IPI, PIS e COFINS e relatório de ISS, que estão

Fone: +55 11 3211-3010 / Fax: +55 11 3255-3727
R. Major Quedinho, 111 - 18º andar • Centro
01050-030 • São Paulo/SP
lasproconsultores.com.br

Fone: + 39-02 79 47 65 / Fax: + 39-02 78 44 97
Via Visconti di Modrone nº 8/10
20122 • Milão/Itália
edoardoricci.it

conciliados com os demonstrativos contábeis, além dos DARF'S de PIS e COFINS, e SPED Fiscal.

- Ademais, nota-se redução dos tributos em junho de 2021 devido ao parcelamento de ICMS Indústria, como demonstrado no gráfico a seguir:

DURAPARTS COMERCIAL, IMPORTAÇÃO E EXPORTAÇÃO LTDA

A. Balanço Patrimonial

30. Correspondendo a 34% do total dos ativos, as duplicatas a receber de **Clientes** apresentaram redução de R$ 65.190 (sessenta e cinco mil, cento e noventa reais), em julho de 2021, finalizando com R$ 1.704.324 (um milhão, setecentos e quatro mil, trezentos e vinte e quatro reais), tendo como principais clientes:

Fone: +55 11 3211-3010 / Fax: +55 11 3255-3727
R. Major Quedinho, 111 - 18º andar • Centro
01050-030 • São Paulo/SP
lasproconsultores.com.br

Fone: + 39-02 79 47 65 / Fax: + 39-02 78 44 97
Via Visconti di Modrone nº 8/10
20122 • Milão/Itália
edoardoricci.it

Principais Clientes	R$	%
DURAFACE USA LLC	430.585	25%
SAO FERNANDO AÇUCAR E ALCOOL LTD	298.282	18%
JFM NEVES-EPP	118.892	7%
AGROPLAN MEC.E TRANSP.AGRICOLAS LTDA-ME	106.689	6%
DEMAIS CLIENTES	749.876	44%
Total	**1.704.324**	**100%**

- Foi disponibilizado o relatório de conta a receber, estando em conformidade com o demonstrativo contábil.
- A Recuperanda informou que o aumento no mês de abril de 2021, foi devido *ao lançamento de R$ 340.000,00, que constavam de forma negativa na conta clientes, por se tratar de devolução de clientes (no caso, a credora Agro New Máquinas Ltda.), que estava requerendo a inclusão desse crédito via Credor Retardatário na RJ, o que foi aceito, homologado judicialmente e reconhecido tal crédito. Por consequência disso, foi efetuada a baixa através de um débito nessa conta "Clientes", em abril de 2021, e transferindo-se para a conta de CONCURSAIS/RJ no passivo, bem como iniciado os pagamentos com as mesmas regras dos demais créditos da RJ.*

31. A rubrica de **Outros Créditos** permaneceu com R$ 280.000 (duzentos e oitenta mil reais) de setembro de 2019 a julho de 2021, dos quais, 75% são relativos a créditos com o sócio João Zangrandi Neto e o restante de 25% pertencem a Zane Empresa de Participações LTDA.

32. O **AFAC – Adiantamento para Futuro Aumento de Capital** corresponderam a 55% do total de bens e direitos, permanecendo com R$ 2.802.146 (dois milhões, oitocentos e dois mil, cento e

Fone: +55 11 3211-3010 / Fax: +55 11 3255-3727
R. Major Quedinho, 111 - 18º andar • Centro
01050-030 • São Paulo/SP
lasproconsultores.com.br

Fone: + 39-02 79 47 65 / Fax: + 39-02 78 44 97
Via Visconti di Modrone nº 8/10
20122 • Milão/Itália
edoardoricci.it

quarenta e seis reais) de outubro de 2020 a julho de 2021. Importante reforçar que o AFAC não foi realizado no capital social no prazo legal de 180 (cento e oitenta) dias.

33. Não houve variação no **Imobilizado/Intangível**, permanecendo com R$ 351.789 (trezentos e cinquenta e um mil, setecentos e oitenta e nove reais) de 2017 a julho de 2021. Ademais, não houve reconhecimento das **Depreciações** mensais, de dezembro de 2019 a julho de 2021, mantendo saldo líquido de R$ 218.997 (duzentos e dezoito mil, novecentos e noventa e sete reais).

- A Recuperanda enviou o relatório do imobilizado de junho de 2021, com saldo de R$ 289.791 (duzentos e oitenta e nove mil, setecentos e noventa e um reais), onde consta a diferença de R$ 61.998 (sessenta e um mil, novecentos e noventa e oito reais) com relação ao valor apresentado no demonstrativo contábil.

Em R$

Balanço Patrimonial em:	fev/21	mar/21	abr/21	mai/21	jun/21	jul/21
Ativo	**4.942.995**	**4.942.995**	**5.263.176**	**5.197.971**	**5.132.768**	**5.067.578**
Ativo Circulante	**1.585.517**	**1.585.517**	**1.905.698**	**1.840.493**	**1.775.290**	**1.710.100**
Clientes	1.579.742	1.579.742	1.899.923	1.834.718	1.769.515	1.704.324
Impostos a Recuperar	5.775	5.775	5.775	5.775	5.775	5.775
Ativo Não Circulante	**3.357.478**	**3.357.478**	**3.357.478**	**3.357.478**	**3.357.478**	**3.357.478**
Futuro Aumento de Capital	2.802.146	2.802.146	2.802.146	2.802.146	2.802.146	2.802.146
Outros Créditos	280.000	280.000	280.000	280.000	280.000	280.000
Clientes Diversos- ATA	56.335	56.335	56.335	56.335	56.335	56.335
Imobilizado/Intangivel	**218.997**	**218.997**	**218.997**	**218.997**	**218.997**	**218.997**
Bens em uso	*351.789*	*351.789*	*351.789*	*351.789*	*351.789*	*351.789*
(-) Depreciação	*- 132.792*	*- 132.792*	*- 132.792*	*- 132.792*	*- 132.792*	*- 132.792*

Fone: +55 11 3211-3010 / Fax: +55 11 3255-3727
R. Major Quedinho, 111 - 18° andar • Centro
01050-030 • São Paulo/SP
lasproconsultores.com.br

Fone: + 39-02 79 47 65 / Fax: + 39-02 78 44 97
Via Visconti di Modrone n° 8/10
20122 • Milão/Itália
edoardoricci.it

34. As dívidas permaneceram integralmente reconhecidas no passivo circulante, totalizando em julho de 2021, R$ 5.403.716 (cinco milhões, quatrocentos e três mil, setecentos e dezesseis reais), onde 39% referem-se aos **Fornecedores**, maior dívida extraconcursal, equivalente ao montante de R$ 2.132.027 (dois milhões, cento e trinta e dois mil e vinte e sete reais), sem movimentação de dezembro de 2020 a julho de 2021, a Recuperanda não disponibilizou o relatório de contas a pagar para a verificação dos valores e dos principais fornecedores.

- Ademais, as dívidas extraconcursais somaram R$ 4.541.662 (quatro milhões, quinhentos e quarenta e um mil, seiscentos e sessenta e dois reais) e as concursais finalizaram com R$ 862.054 (oitocentos e sessenta e dois mil e cinquenta e quatro reais). Abaixo segue gráfico com a evolução das dívidas extraconcursais no último semestre:

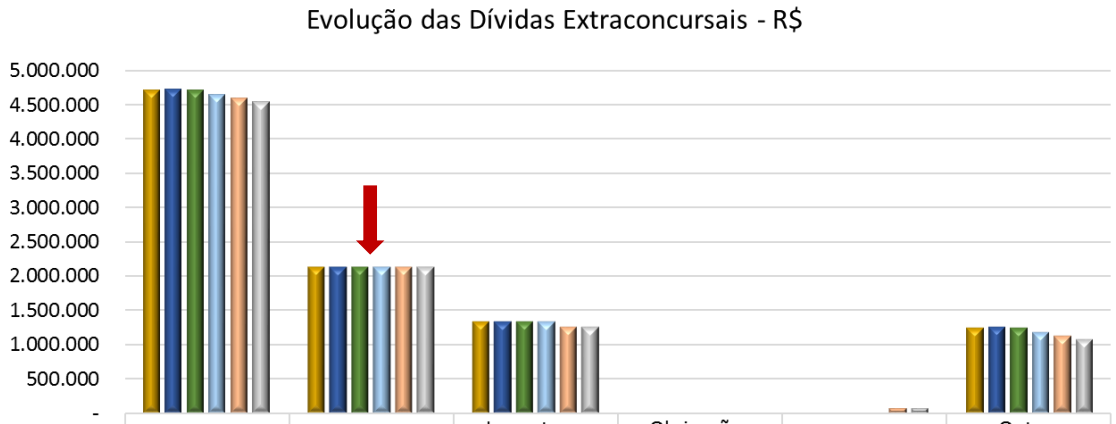

	Extraconcursal	Fornecedores	Impostos a Recolher	Obrigações Trabalhistas	Parcelamentos	Outras Obrigações
fev/21	4.710.012	2.132.027	1.333.468	-	-	1.244.517
mar/21	4.718.273	2.132.027	1.333.468	-	-	1.252.778
abr/21	4.710.882	2.132.027	1.333.468	-	-	1.245.386
mai/21	4.651.161	2.132.027	1.333.468	-	-	1.185.666
jun/21	4.591.049	2.132.027	1.258.195	-	75.273	1.125.554
jul/21	4.541.662	2.132.027	1.258.195	-	74.374	1.077.066

Fone: +55 11 3211-3010 / Fax: +55 11 3255-3727
R. Major Quedinho, 111 - 18° andar • Centro
01050-030 • São Paulo/SP
lasproconsultores.com.br

Fone: + 39-02 79 47 65 / Fax: + 39-02 78 44 97
Via Visconti di Modrone n° 8/10
20122 • Milão/Itália
edoardoricci.it

35. As Obrigações Fiscais apresentaram redução de 6% em junho de 2021, devido ao parcelamento de ICMS INDÚSTRIA, finalizando com R$ 1.258.195 (um milhão, duzentos e cinquenta e oito mil, cento e noventa e cinco reais), onde permaneceu com a mesma monta em julho de 2021, referentes aos **Impostos a Recolher**, dos quais, 36% referem-se a COFINS a Recolher.

36. A rubrica **Parcelamentos** somou R$ 74.374 (setenta e quatro mil, trezentos e setenta e quatro reais) em julho de 2021, dos quais 100% são referentes a ICMS INDÚSTRIA.

37. A **Outras Obrigações** registraram em julho de 2021, saldo de R$ 1.077.066 (um milhão, setenta e sete mil e sessenta e seis reais), dos quais, 61% referem-se a Clientes Diversos Adiantamentos e o restante a Adiantamento Contrato de Câmbio.

38. O **Patrimônio Líquido** permaneceu com o saldo descoberto em R$ 336.138 (trezentos e trinta e seis mil, cento e trinta e oito reais), devido ao reconhecimento de **Prejuízos Acumulados** na importância de R$ 1.586.138 (um milhão, quinhentos e oitenta e seis mil, cento e trinta e oito reais) até julho de 2021, somados a exercícios anteriores.

Fone: +55 11 3211-3010 / Fax: +55 11 3255-3727
R. Major Quedinho, 111 - 18º andar • Centro
01050-030 • São Paulo/SP
lasproconsultores.com.br

Fone: + 39-02 79 47 65 / Fax: + 39-02 78 44 97
Via Visconti di Modrone nº 8/10
20122 • Milão/Itália
edoardoricci.it

Em R$

Balanço Patrimonial em:	fev/21	mar/21	abr/21	mai/21	jun/21	jul/21
Passivo	**4.942.995**	**4.942.995**	**5.263.176**	**5.197.971**	**5.132.769**	**5.067.579**
Passivo Circulante	**5.273.827**	**5.274.221**	**5.596.378**	**5.531.434**	**5.466.473**	**5.403.716**
Fornecedores	2.132.027	2.132.027	2.132.027	2.132.027	2.132.027	2.132.027
Impostos a Recolher	1.333.468	1.333.468	1.333.468	1.333.468	1.258.195	1.258.195
Parcelamentos	-	-	-	-	75.273	74.374
Outras Obrigações	1.244.517	1.252.778	1.245.386	1.185.666	1.125.554	1.077.066
Fornecedores - RJ	563.815	555.948	885.496	880.273	875.424	862.054
Patrimonio Liquido	**- 330.832**	**- 331.226**	**- 333.202**	**- 333.463**	**- 333.705**	**- 336.138**
Capital Social	1.250.000	1.250.000	1.250.000	1.250.000	1.250.000	1.250.000
Lucro/Prejuizo Acumulado	- 1.580.002	- 1.580.002	- 1.580.002	- 1.580.002	- 1.580.002	- 1.580.002
Resultado do Periodo	**- 830**	**- 1.224**	**- 3.200**	**- 3.461**	**- 3.703**	**- 6.136**

39. Com base nas informações patrimoniais analisadas acima, pode-se verificar os **Indicadores de Liquidez** e do **Endividamento**, mantiveram situação insatisfatória em julho de 2021, conforme descritos abaixo:

- **Liquidez Corrente:** Mede a capacidade de liquidar as dívidas em curto prazo, registrados no passivo circulante, utilizando recursos disponíveis e realizáveis em curto prazo, ativo circulante, apresentando em julho de 2021, liquidez de R$ 0,32 (trinta e dois centavos de real), para quitar cada R$ 1,00 (um real) devido.
- **Liquidez Geral:** Utiliza todos seus disponíveis e realizáveis para fazer frente ao total de dívidas, finalizando julho de 2021, com liquidez de R$ 0,89 (oitenta e nove centavos de real) para cada R$ 1,00 (um real) devido.

Fone: +55 11 3211-3010 / Fax: +55 11 3255-3727
R. Major Quedinho, 111 - 18º andar • Centro
01050-030 • São Paulo/SP
lasproconsultores.com.br

Fone: + 39-02 79 47 65 / Fax: + 39-02 78 44 97
Via Visconti di Modrone nº 8/10
20122 • Milão/Itália
edoardoricci.it

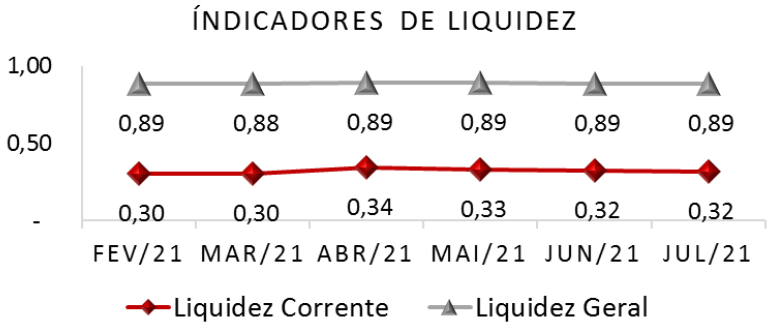

- **Índice de Endividamento:** Apura o percentual que a participação do capital de terceiros (dívidas) representa do ativo total, demonstrando o grau de dependência financeira, mantendo situação insatisfatória, vez que suas dívidas, superam a avaliação dos ativos, incluindo os bens imobilizados, em 7% em julho de 2021.

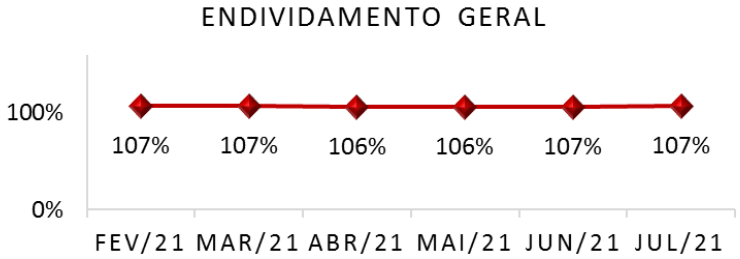

B. Demonstração do Resultado do Exercício

40. A **DURAPARTS COMERCIAL, IMPORTAÇÃO E EXPORTAÇÃO LTDA**. não obtém **Receita** desde novembro de 2019, o que indica que suas atividades estão paralisadas.

Fone: +55 11 3211-3010 / Fax: +55 11 3255-3727
R. Major Quedinho, 111 - 18° andar • Centro
01050-030 • São Paulo/SP
lasproconsultores.com.br

Fone: + 39-02 79 47 65 / Fax: + 39-02 78 44 97
Via Visconti di Modrone n° 8/10
20122 • Milão/Itália
edoardoricci.it

41. As **Despesas Tributárias** apresentaram, de janeiro a julho de 2021, saldo de R$ 6.136 (seis mil, cento e trinta e seis reais).

42. Devido principalmente à ausência de receita a Recuperanda apurou **prejuízo**, de forma acumulada, de janeiro a julho de 2021 de R$ 6.136 (seis mil, cento e trinta e seis reais).

Em R$ - mensal

Balanço Patrimonial em:	fev/21	mar/21	abr/21	mai/21	jun/21	jul/21	2021
Receita	-	-	-	-	-	-	-
Lucro Bruto	-	-	-	-	-	-	-
Despesas Operacionais	**- 425**	**- 393**	**- 1.976**	**- 261**	**- 242**	**- 2.433**	**- 6.136**
(-) Despesas Tributárias	*- 425*	*- 393*	*- 1.976*	*- 261*	*- 242*	*- 2.433*	*- 6.136*
Resultado Operacional	**- 425**	**- 393**	**- 1.976**	**- 261**	**- 242**	**- 2.433**	**- 6.136**
Resultado Financeiro	-	-	-	-	-	-	-
Receitas/Despesas Não Operacionais	-	-	-	-	-	-	-
Resultado antes do IRPJ e CSLL	**- 425**	**- 393**	**- 1.976**	**- 261**	**- 242**	**- 2.433**	**- 6.136**
(-) IRPJ e CSLL	-	-	-	-	-	-	-
Resultado do Periodo	**- 425**	**- 393**	**- 1.976**	**- 261**	**- 242**	**- 2.433**	**- 6.136**

C. Fluxo de Caixa

43. A Recuperanda atualmente está sem movimento financeiro, sendo que os pagamentos da Recuperação Judicial estão sendo arcado pela Recuperanda **DURAFACE**.

Fone: +55 11 3211-3010 / Fax: +55 11 3255-3727
R. Major Quedinho, 111 - 18° andar • Centro
01050-030 • São Paulo/SP
lasproconsultores.com.br

Fone: + 39-02 79 47 65 / Fax: + 39-02 78 44 97
Via Visconti di Modrone n° 8/10
20122 • Milão/Itália
edoardoricci.it

D. Funcionários

44. A Recuperanda informou que os funcionários migraram em setembro de 2020, para a **DURAFACE**, sendo assim, não constam mais funcionários na **DURAPARTS**.

- Nota-se a quitação do FGTS e a estagnação do saldo do INSS a partir de dezembro de 2020, conforme demonstrado no gráfico a seguir:

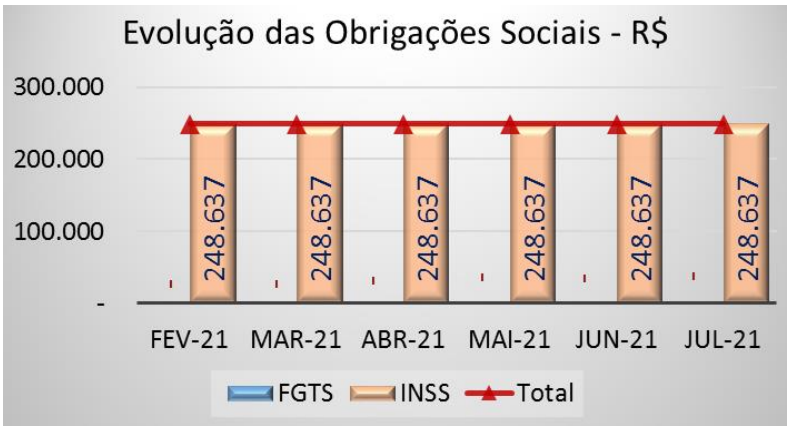

E. Impostos

45. Foram disponibilizados, referente ao mês de julho de 2021, as apurações de PIS, COFINS e SPED Fiscal.

- Nota-se redução dos tributos em junho de 2021, devido ao parcelamento de ICMS Indústria, como demonstrado no gráfico a seguir:

Fone: +55 11 3211-3010 / Fax: +55 11 3255-3727
R. Major Quedinho, 111 - 18° andar • Centro
01050-030 • São Paulo/SP
lasproconsultores.com.br

Fone: + 39-02 79 47 65 / Fax: + 39-02 78 44 97
Via Visconti di Modrone n° 8/10
20122 • Milão/Itália
edoardoricci.it

III. DO PLANO DE RECUPERAÇÃO JUDICIAL

46. De acordo com o Plano de Recuperação Judicial, nas fls. 2037/2075 em 09 de outubro de 2019, homologado em 27 de março de 2020, nas fls. 2590/2592, a quitação se dará por classes, conforme descrito abaixo:

47. **Credores Trabalhistas - Classe I**:

- Compromete-se a quitar a integralidade do saldo devedor de titularidade dos credores das relações de emprego, observando-se que a totalidade dos créditos de até R$ 10.100 (dez mil e cem reais) em valores nominais, devidamente habilitados na Recuperação Judicial, serão integralmente quitados, em até 30 (trinta) dias, a contar da homologação do Plano de Recuperação Judicial aprovado pela Assembleia Geral de Credores, a ser considerada como sendo 30 de abril do ano corrente, a data limite para pagamento, sem prazo de carência, primeira parcela em 24 de março de 2020 e com as demais parcelas de 24 de abril de 2020 – 24 de fevereiro de 2021.

Fone: +55 11 3211-3010 / Fax: +55 11 3255-3727
R. Major Quedinho, 111 - 18º andar • Centro
01050-030 • São Paulo/SP
lasproconsultores.com.br

Fone: + 39-02 79 47 65 / Fax: + 39-02 78 44 97
Via Visconti di Modrone nº 8/10
20122 • Milão/Itália
edoardoricci.it

- A totalidade dos demais com valores superiores a R$ 10.100 (dez mil e cem reais), em valores nominais, devidamente habilitados na Recuperação Judicial, serão integralmente quitados em até 12 (doze) parcelas mensais, iguais e sucessivas, sem qualquer deságio ou sujeição a prazo de carência, corrigidos de acordo com a Tabela de Correção do Tribunal Regional do Trabalho da 15ª Região e mediante a aplicação de juros de 1% (um por cento) ao ano, vencendo-se as primeiras parcelas no prazo de até 30 (trinta) dias, a contar da homologação do Plano de Recuperação Judicial aprovado pela Assembleia Geral de Credores e as demais nos meses imediatamente subsequentes ou até a data máxima de quitação integral do passivo trabalhista do processo de Recuperação Judicial, a ser considerada como sendo 31 de julho do corrente ano de 2020, o que ocorrer primeiro.

48. **Credores com Garantia Real - Classe II**:

- O Banco do Brasil S.A. discorda de qualquer tipo de novação das dívidas e extinção da exigibilidade dos créditos perante os coobrigados/fiadores/avalistas, bem como do deságio e condições de pagamentos apresentadas e da extinção das obrigações.

49. Ademais, os pagamentos seguiram, nos mesmos termos da Classe III.

- **Credores Quirografários – Classe III e Empresas de Pequeno Porte – Classe IV:** Do plano apresentado, implica na aceitação do pagamento dos valores, em 164 (cento e sessenta e quatro) parcelas, mensais, com reajuste pela Taxa Referencial e juros de 1% ao ano, sendo o limite de 5% na soma da Taxa Referencial mais os juros, e o deságio de 70% sobre

Fone: +55 11 3211-3010 / Fax: +55 11 3255-3727
R. Major Quedinho, 111 - 18º andar • Centro
01050-030 • São Paulo/SP
lasproconsultores.com.br

Fone: + 39-02 79 47 65 / Fax: + 39-02 78 44 97
Via Visconti di Modrone nº 8/10
20122 • Milão/Itália
edoardoricci.it

o valor total do crédito, não havendo deságio nas Classes IV, ME e EPP nos valores inferiores a R$ 200 (duzentos reais). Com isso, o período de carência, fica estabelecido em 6 (seis) meses para o início dos pagamentos e 14 (quatorze) anos até o término dos débitos, a contar da data de homologação, sendo a primeira parcela vincenda em 27 de outubro de 2020 e demais parcelas de 27 de novembro de 2020 – 27 de abril de 2034.

- **Credor Parceiro:** Será realizado pagamento em 6 (seis) parcelas fixas, iguais e consecutivas, no valor de R$ 5.000 (cinco mil reais) cada uma, sem qualquer reajuste ou deságio, vencendo-se a primeira parcela nos 30 (trinta) dias seguintes à data em que publicada no Diário de Justiça do Estado de São Paulo a decisão de homologação deste Plano pelo Douto Juízo, bem como vencendo-se as demais parcelas sempre nos 30 (trinta) dias imediatamente subsequentes ao pagamento da parcela anterior, respeitando o limite do credito.
    - O saldo devedor remanescente será pago em 18 (dezoito) parcelas mensais, consecutivas, sem qualquer deságio e reajustadas mediante a incidência da TLP (Taxa de Longo Prazo), mais juros de 2% (dois por cento) ao ano, fixos desde a data de ajuizamento da Recuperação Judicial até a data dos efetivos pagamentos, limitados a um total de 5% (cinco por cento), já abrangendo os juros e a correção monetária, observando se o seguinte fluxo:
        - No 1º ano – 30% (trinta por cento) da dívida declarada, em 09 (nove) parcelas mensais e consecutivas, sendo o vencimento da primeira parcela em exatos 30 (trinta) dias subsequentes ao pagamento da última das 06 (seis) parcelas das quais trata o

Fone: +55 11 3211-3010 / Fax: +55 11 3255-3727
R. Major Quedinho, 111 - 18º andar • Centro
01050-030 • São Paulo/SP
lasproconsultores.com.br

Fone: + 39-02 79 47 65 / Fax: + 39-02 78 44 97
Via Visconti di Modrone nº 8/10
20122 • Milão/Itália
edoardoricci.it

item “a” supra, bem como vencendo as demais no mesmo dia dos meses imediatamente subsequentes;

- No 2º ano – 70% (setenta por cento) da dívida declarada, em 09 (nove) parcelas mensais e consecutivas, sendo o vencimento da primeira parcela em exatos 30 (trinta) dias subsequentes ao pagamento da derradeira parcela do item anterior “i” e as demais no mesmo dia dos meses imediatamente subsequentes.

- O credor PARCEIRO poderá usufruir deste incentivo enquanto não quitadas todas as obrigações sujeitas à Recuperação Judicial.

III.1. CUMPRIMENTO DO PLANO DE RECUPERAÇÃO JUDICIAL

50. Esta Auxiliar, em acompanhamento ao cumprimento ao Plano de Recuperação Judicial, verificou os pagamentos disponibilizados, efetuados até a data 30 de julho de 2020 para Classe I e até a data 30 de junho de 2021 para as Classes II, III e IV, aos credores concursais.

51. Ademais, conforme informações das Recuperandas, *todos os credores trabalhistas que receberam pagamentos fora do âmbito da Recuperação Judicial, ocorreram durante o ano de 2019, nos autos de Reclamações Trabalhistas ajuizadas contra as Recuperandas e contra outras empresas do grupo que não estavam inseridas na Recuperação Judicial, tendo os acordos trabalhistas firmados no âmbito de tais processos sido feitos em nome de tais empresas excluídas da RJ, no caso, a SSIMA. Não houve outros*

Fone: +55 11 3211-3010 / Fax: +55 11 3255-3727
R. Major Quedinho, 111 - 18º andar • Centro
01050-030 • São Paulo/SP
lasproconsultores.com.br

Fone: + 39-02 79 47 65 / Fax: + 39-02 78 44 97
Via Visconti di Modrone nº 8/10
20122 • Milão/Itália
edoardoricci.it

pagamentos a credores trabalhistas fora do âmbito da RJ e de Reclamações Trabalhistas.

- A seguir consta a relação dos credores Classe I, que estão em aberto e no anexo I, consta a relação dos credores em aberto da classe II, III e IV:

DURAFACE - CLASSE I - CRÉDITOS TRABALHISTAS

Credores	Valor Apurado Pelo Administrador - R$	Total Correção TRT15 (TR)	Total dos Juros 1% a.a	Total Pago	Saldo Remanescente Ago/2020
ALAN CARVALHO LIMA DE SOUZA	R$ 16.399,27	R$ -	R$ 287,71	R$ 8.850,00	R$ 7.836,98
ALEXANDRE CESAR LUIZ	R$ 6.290,26	R$ -	R$ 157,81	R$ -	R$ 6.448,07
ANDRE LUIZ DE SOUZA DA SILVA	R$ 8.026,97	R$ -	R$ 201,39	R$ -	R$ 8.228,36
BRUNO SANTOS	R$ 6.849,08	R$ -	R$ 171,83	R$ -	R$ 7.020,91
CHIAROTTINO E NICOLETTI SOCIEDADE DE ADVOGADOS	R$ 9.311,39	R$ -	-R$ 50,68	R$ 24.850,80	-R$ 15.590,09
DARLEN ANDERSON DOS SANTOS	R$ 3.686,95	R$ -	R$ 92,50	R$ -	R$ 3.779,45
DIEGO HENRIQUE MACIEL	R$ 4.756,67	R$ -	R$ 119,34	R$ -	R$ 4.876,01
ELTON CRISTOFER APARECIDO NOIA	R$ 9.539,81	R$ -	R$ 114,60	R$ 8.847,00	R$ 807,41
EMERSON LUCIANO IGNACIO (LAURINDO SILVERIO ADVOGAD)	R$ 17.600,62	R$ -	R$ 250,44	R$ 17.600,62	R$ 250,44
GUILHERME CLAUDINO	R$ 13.413,05	R$ -	R$ 266,19	R$ 5.029,89	R$ 8.649,35
GUILHERME FELISBINO DE OLIVEIRA	R$ 3.186,79	R$ -	R$ 79,95	R$ -	R$ 3.266,74
HUGO LEONARDO PEREIRA DE ALMEIDA	R$ 11.950,97	R$ -	R$ 258,49	R$ 2.987,56	R$ 9.221,90
IGOR ALBERTO DO NASCIMENTO	R$ 29.136,80	R$ -	R$ 413,70	R$ 25.494,70	R$ 4.055,80
JAILSON SOUZA SANTOS	R$ 8.687,51	R$ -	R$ 185,15	R$ 2.171,88	R$ 6.700,78
JEFFERSON CLAUDIO SCHUARTZ	R$ 6.679,90	R$ -	R$ 167,59	R$ -	R$ 6.847,49
JHONATAS FELIPE DA SILVA	R$ 3.550,43	R$ -	R$ 89,08	R$ -	R$ 3.639,51
JOSE FLORENTINO DE JESUS MOTA	R$ 24.432,52	R$ -	R$ 453,19	R$ 12.216,25	R$ 12.669,46
JOSE JAIR FERRETTI	R$ 17.767,02	R$ -	R$ 352,60	R$ 6.662,64	R$ 11.456,98
LENILTON JEFFERSON SANTOS MACEDO	R$ 4.746,79	R$ -	R$ 119,09	R$ -	R$ 4.865,88
MADELAINE MENDES DOS SANTOS (MEDELAINE)	R$ 17.840,96	R$ -	R$ 237,90	R$ 15.000,00	R$ 3.078,86
MAICON DOUGLAS ROMAO	R$ 27.196,63	R$ -	R$ 504,46	R$ 13.598,30	R$ 14.102,79
MANOEL ALEXANDRE DA SILVA	R$ 14.535,41	R$ -	R$ 288,47	R$ 5.450,79	R$ 9.373,09
MANOEL MESSIAS DANTAS DA SILVA	R$ 6.622,08	R$ -	R$ 166,14	R$ -	R$ 6.788,22
MARIA ARLENE DE SOUZA	R$ 4.510,92	R$ -	R$ 113,17	R$ -	R$ 4.624,09
NOEL HENRIQUE BUENO	R$ 301.403,60	R$ -	R$ 7.215,81	R$ 25.000,00	R$ 283.619,41
PAMELA EDUARDA ORTOLANI PAIVA	R$ 25.450,83	R$ -	R$ 389,17	R$ 20.360,00	R$ 5.480,00
PAULO AFONSO BERNARDES	R$ 22.293,39	R$ -	R$ 413,51	R$ 11.146,70	R$ 11.560,20
PEDRO DE CAMARGO	R$ 22.431,97	R$ -	R$ 416,08	R$ 11.216,00	R$ 11.632,05
RAFAEL TROVA	R$ 53.640,00	R$ -	R$ 1.345,75	R$ -	R$ 54.985,75
ROBERTO DUARTE	R$ 90.000,00	R$ -	R$ 2.257,97	R$ -	R$ 92.257,97
ROBERTO JOSE GEROTTO	R$ 156.060,25	R$ -	R$ 3.915,33	R$ -	R$ 159.975,58
ROGERIO RIBEIRO	R$ 100.000,00	R$ -	R$ 2.508,86	R$ -	R$ 102.508,86
RONALDO ALEXANDRE CORREA (OSWALDO KRIMBERG)	R$ 16.008,00	R$ -	R$ 126,92	R$ 24.012,00	-R$ 7.877,08
SAMUEL DA SILVA CONCEICAO	R$ 16.046,55	R$ -	R$ 278,86	R$ 8.850,00	R$ 7.475,41
SIRLENE DE SOUZA RIBEIRO ORTIS	R$ 22.527,83	R$ -	R$ 417,86	R$ 11.263,90	R$ 11.681,79
TIAGO ONIAS DOS SANTOS	R$ 10.071,73	R$ -	R$ 252,69	R$ -	R$ 10.324,42
VIVIAN CAROLINA PINTO DE FREITAS	R$ 19.885,88	R$ -	R$ 394,65	R$ 7.457,22	R$ 12.823,31
WAGNER SILVINO DOS SANTOS	R$ 6.672,84	R$ -	R$ 167,41	R$ -	R$ 6.840,25
WELLINGTON RICARDO LOPES	R$ 7.696,31	R$ -	R$ 193,09	R$ -	R$ 7.889,40
TOTAL	**R$ 1.146.907,98**	**R$ -**	**R$ 25.334,06**	**R$ 268.066,25**	**R$ 904.175,79**

Fone: +55 11 3211-3010 / Fax: +55 11 3255-3727
R. Major Quedinho, 111 - 18° andar • Centro
01050-030 • São Paulo/SP
lasproconsultores.com.br

Fone: + 39-02 79 47 65 / Fax: + 39-02 78 44 97
Via Visconti di Modrone n° 8/10
20122 • Milão/Itália
edoardoricci.it

LASPRO
CONSULTORES

DURAPARTS - CLASSE I - CRÉDITOS TRABALHISTAS

Credores	Valor Apurado Pelo Administrador - R$	Total Correção TRT15 (TR)	Total dos Juros 1% a.a	Total Pago	Saldo Remanescente Ago/2020
CHIAROTTINO E NICOLETTI SOCIEDADE DE ADVOGADOS	R$ 7.255,82	R$ -	R$ 182,04	R$ -	R$ 7.437,86
DIEGO ALBERTO FERNANDES	R$ 14.469,82	R$ -	R$ 287,17	R$ 5.426,19	R$ 9.330,80
DIEGO CATARINO DA SILVA	R$ 6.763,24	R$ -	R$ 65,32	R$ 7.458,68	-R$ 630,12
MAIKON ROBERTO MARIANO	R$ 1.348,60	R$ -	R$ 33,83	R$ -	R$ 1.382,43
OTAVIO SILVA OLIVEIRA	R$ 7.364,30	R$ -	R$ 184,76	R$ -	R$ 7.549,06
PASCOAL RODRIGO ALVES	R$ 23.429,38	R$ -	R$ 265,78	R$ 24.000,00	-R$ 304,84
ROGERIO RIBEIRO	R$ 100.000,00	R$ -	R$ 2.508,86	R$ -	R$ 102.508,86
TAINA CAROLINE MONEZZI SALLES	R$ 21.505,44	R$ -	R$ 539,54	R$ -	R$ 22.044,98
TOTAL	**R$ 182.136,60**	**R$ -**	**R$ 4.067,31**	**R$ 36.884,87**	**R$ 149.319,04**

IV. DILIGÊNCIA

Data: 27/07/21

Local: Avenida Otto Barreto, nº. 1355 – Galpão III - CEP. 13602-060 – Distrito Industrial III – Araras – SP

Responsável: Sr. Edemilson Jacomassi

Preposto: Pedro Roberto da Silva

- A visita foi conduzida pelo Sr. Jean Magno Garcia, responsável pelas áreas Financeira, Administrativa e Recursos Humanos.

Visão da Empresa

Fone: +55 11 3211-3010 / Fax: +55 11 3255-3727
R. Major Quedinho, 111 - 18º andar • Centro
01050-030 • São Paulo/SP
lasproconsultores.com.br

Fone: + 39-02 79 47 65 / Fax: + 39-02 78 44 97
Via Visconti di Modrone nº 8/10
20122 • Milão/Itália
edoardoricci.it

LASPRO
CONSULTORES

Portaria / Acessos

Pátio

72-963.1 CT| JM/CB | RJ1-LC

Fone: +55 11 3211-3010 / Fax: +55 11 3255-3727
R. Major Quedinho, 111 - 18º andar • Centro
01050-030 • São Paulo/SP
lasproconsultores.com.br

Fone: + 39-02 79 47 65 / Fax: + 39-02 78 44 97
Via Visconti di Modrone nº 8/10
20122 • Milão/Itália
edoardoricci.it

LASPRO
CONSULTORES

72-963.1 CT| JM/CB | RJ1-LC

Fone: +55 11 3211-3010 / Fax: +55 11 3255-3727
R. Major Quedinho, 111 - 18º andar • Centro
01050-030 • São Paulo/SP
lasproconsultores.com.br

Fone: + 39-02 79 47 65 / Fax: + 39-02 78 44 97
Via Visconti di Modrone nº 8/10
20122 • Milão/Itália
edoardoricci.it

LASPRO
CONSULTORES

Recepção

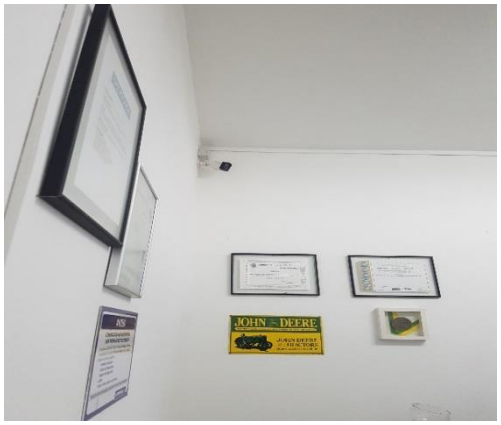

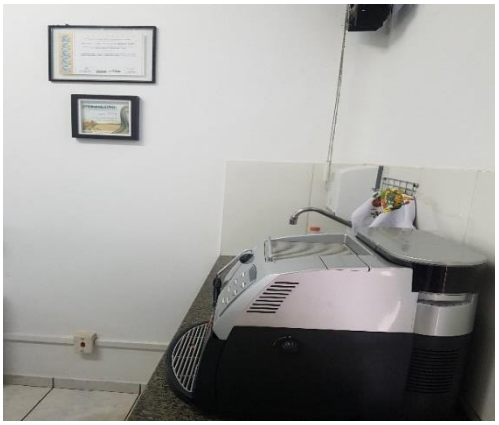

Área Administrativa / Exportação

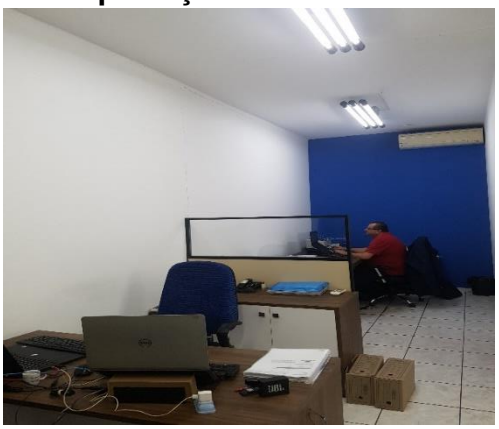

72-963.1 CT| JM/CB | RJ1-LC

Fone: +55 11 3211-3010 / Fax: +55 11 3255-3727
R. Major Quedinho, 111 - 18º andar • Centro
01050-030 • São Paulo/SP
lasproconsultores.com.br

Fone: + 39-02 79 47 65 / Fax: + 39-02 78 44 97
Via Visconti di Modrone nº 8/10
20122 • Milão/Itália
edoardoricci.it

LASPRO
CONSULTORES

Salas de Reuniões

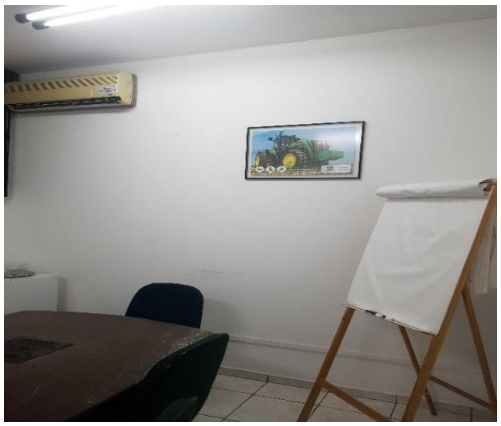

Refeitório

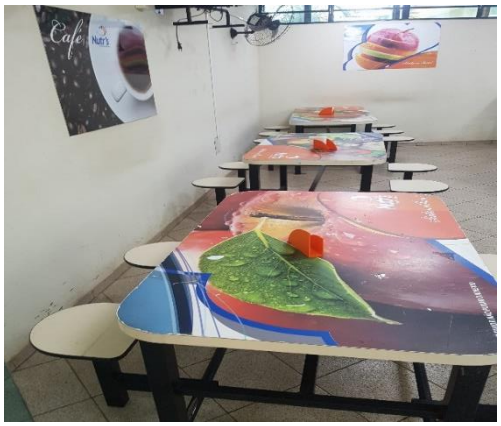

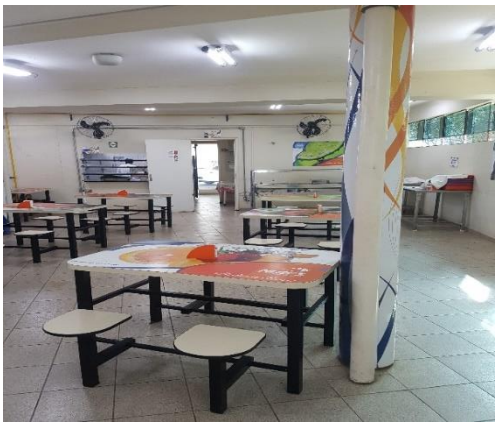

Estacionamento

72-963.1 CT| JM/CB | RJ1-LC

Fone: +55 11 3211-3010 / Fax: +55 11 3255-3727
R. Major Quedinho, 111 - 18º andar • Centro
01050-030 • São Paulo/SP
lasproconsultores.com.br

Fone: + 39-02 79 47 65 / Fax: + 39-02 78 44 97
Via Visconti di Modrone nº 8/10
20122 • Milão/Itália
edoardoricci.it

LASPRO
CONSULTORES

Área dos Vestiários

Controle da Qualidade

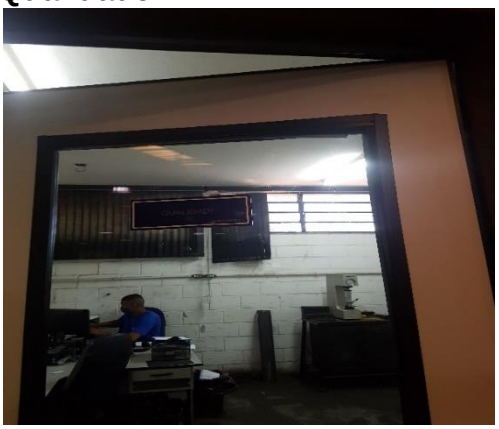

72-963.1 CT| JM/CB | RJ1-LC

Fone: +55 11 3211-3010 / Fax: +55 11 3255-3727
R. Major Quedinho, 111 - 18º andar • Centro
01050-030 • São Paulo/SP
lasproconsultores.com.br

Fone: + 39-02 79 47 65 / Fax: + 39-02 78 44 97
Via Visconti di Modrone nº 8/10
20122 • Milão/Itália
edoardoricci.it

LASPRO
CONSULTORES

Almoxarifado

Matérias-primas

72-963.1 CT| JM/CB | RJ1-LC

Fone: +55 11 3211-3010 / Fax: +55 11 3255-3727
R. Major Quedinho, 111 - 18º andar • Centro
01050-030 • São Paulo/SP
lasproconsultores.com.br

Fone: + 39-02 79 47 65 / Fax: + 39-02 78 44 97
Via Visconti di Modrone nº 8/10
20122 • Milão/Itália
edoardoricci.it

LASPRO
CONSULTORES

Área de Produção / Maquinários

72-963.1 CT| JM/CB | RJ1-LC

Fone: +55 11 3211-3010 / Fax: +55 11 3255-3727
R. Major Quedinho, 111 - 18º andar • Centro
01050-030 • São Paulo/SP
lasproconsultores.com.br

Fone: + 39-02 79 47 65 / Fax: + 39-02 78 44 97
Via Visconti di Modrone nº 8/10
20122 • Milão/Itália
edoardoricci.it

LASPRO
CONSULTORES

72-963.1 CT| JM/CB | RJ1-LC

Fone: +55 11 3211-3010 / Fax: +55 11 3255-3727
R. Major Quedinho, 111 - 18º andar • Centro
01050-030 • São Paulo/SP
lasproconsultores.com.br

Fone: + 39-02 79 47 65 / Fax: + 39-02 78 44 97
Via Visconti di Modrone nº 8/10
20122 • Milão/Itália
edoardoricci.it

LASPRO
CONSULTORES

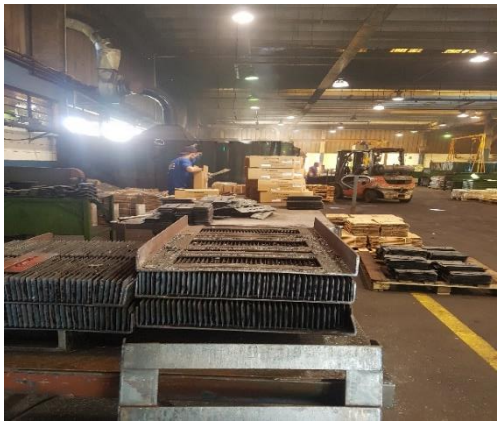

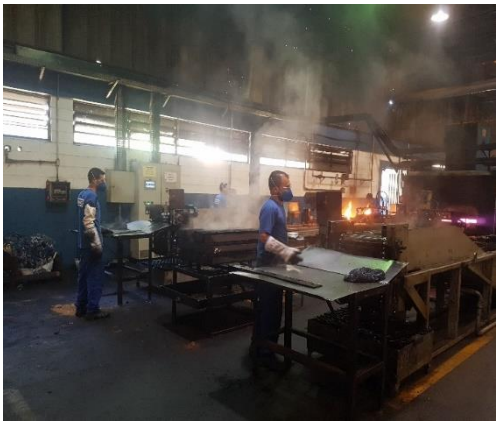

72-963.1 CT| JM/CB | RJ1-LC

Fone: +55 11 3211-3010 / Fax: +55 11 3255-3727
R. Major Quedinho, 111 - 18º andar • Centro
01050-030 • São Paulo/SP
lasproconsultores.com.br

Fone: + 39-02 79 47 65 / Fax: + 39-02 78 44 97
Via Visconti di Modrone nº 8/10
20122 • Milão/Itália
edoardoricci.it

LASPRO
CONSULTORES

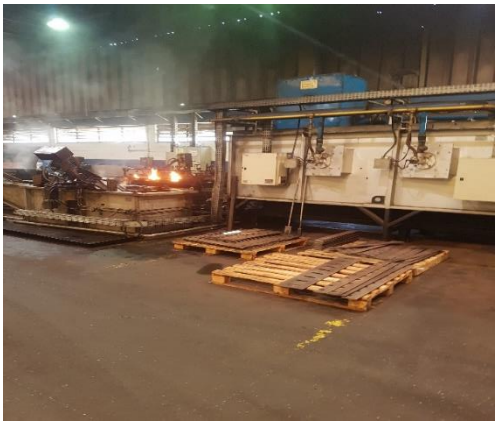

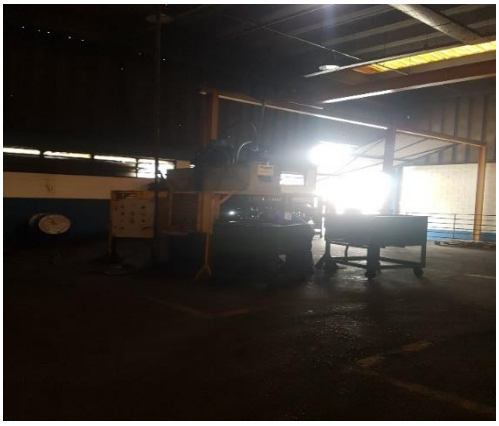

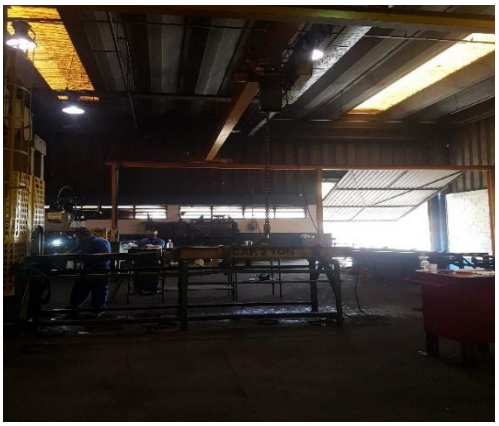

72-963.1 CT| JM/CB | RJ1-LC

Fone: +55 11 3211-3010 / Fax: +55 11 3255-3727
R. Major Quedinho, 111 - 18º andar • Centro
01050-030 • São Paulo/SP
lasproconsultores.com.br

Fone: + 39-02 79 47 65 / Fax: + 39-02 78 44 97
Via Visconti di Modrone nº 8/10
20122 • Milão/Itália
edoardoricci.it

LASPRO
CONSULTORES

Fornos

Pintura

72-963.1 CT| JM/CB | RJ1-LC

Fone: +55 11 3211-3010 / Fax: +55 11 3255-3727
R. Major Quedinho, 111 - 18º andar • Centro
01050-030 • São Paulo/SP
lasproconsultores.com.br

Fone: + 39-02 79 47 65 / Fax: + 39-02 78 44 97
Via Visconti di Modrone nº 8/10
20122 • Milão/Itália
edoardoricci.it

LASPRO
CONSULTORES

Peças

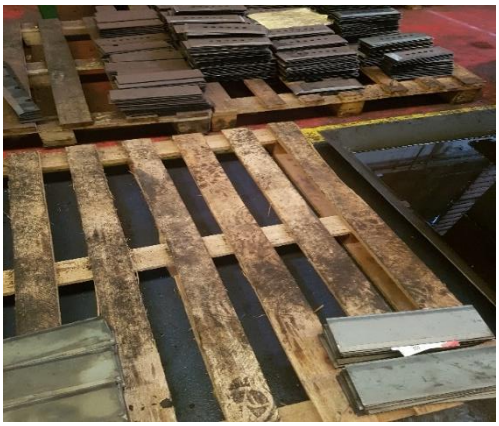

Expedição

72-963.1 CT| JM/CB | RJ1-LC

Fone: +55 11 3211-3010 / Fax: +55 11 3255-3727
R. Major Quedinho, 111 - 18º andar • Centro
01050-030 • São Paulo/SP
lasproconsultores.com.br

Fone: + 39-02 79 47 65 / Fax: + 39-02 78 44 97
Via Visconti di Modrone nº 8/10
20122 • Milão/Itália
edoardoricci.it

LASPRO
CONSULTORES

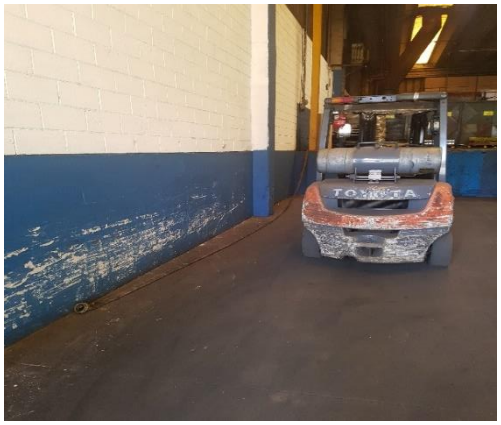

Preposto: Pedro Roberto da Silva

72-963.1 CT| JM/CB | RJ1-LC

Fone: +55 11 3211-3010 / Fax: +55 11 3255-3727
R. Major Quedinho, 111 - 18º andar • Centro
01050-030 • São Paulo/SP
lasproconsultores.com.br

Fone: + 39-02 79 47 65 / Fax: + 39-02 78 44 97
Via Visconti di Modrone nº 8/10
20122 • Milão/Itália
edoardoricci.it

V. PENDÊNCIAS

52. Para o período em análise restam as seguintes pendências e esclarecimentos:

- **GRUPO DURAFACE:**
  - Foi questionado o motivo da ausência da aplicação dos juros para os pagamentos dos credores e questionado se houve os demais pagamentos dos credores com saldos a pagar, porém até o momento não tivemos o retorno.
- **DURAFACE:**
  - Encaminhar as guias e os comprovantes de pagamentos das obrigações trabalhistas, como INSS e FGTS de maio e julho de 2021. Caso não tenha realizado os pagamentos informar;
  - Encaminhar a quantidade de funcionários demitidos, admitidos e o total do mês em maio, junho e julho de 2021, tendo em vista que em março de 2021 a folha apontou 39 funcionários e em junho de 2021 está com 43, seguindo com a mesma quantidade em julho de 2021, qual a movimentação ocorrida entre esses períodos?
  - O relatório do imobilizado apresentou o valor de R$ 7.952.190 (sete milhões, novecentos e cinquenta e dois mil, cento e noventa reais) e diferença de R$ 640.598 (seiscentos e quarenta mil, quinhentos e noventa e oito reais) com relação ao saldo apresentado no demonstrativo contábil de junho de 2021, verificar e encaminhar o relatório atualizado de julho de 2021; e,
  - E relatório de contas a pagar apresenta saldo de R$ 109.701 (cento e nove mil, setecentos e um reais) e o demonstrativo contábil, na rubrica "Fornecedores", apresenta saldo de R$

Fone: +55 11 3211-3010 / Fax: +55 11 3255-3727
R. Major Quedinho, 111 - 18º andar • Centro
01050-030 • São Paulo/SP
lasproconsultores.com.br

Fone: + 39-02 79 47 65 / Fax: + 39-02 78 44 97
Via Visconti di Modrone nº 8/10
20122 • Milão/Itália
edoardoricci.it

264.445 (duzentos e sessenta e quatro mil, quatrocentos e quarenta e cinco reais), verificar a diferença e encaminhar o relatório atualizado do mês de julho de 2021.

- **DURAPARTS**:
  - O relatório do imobilizado de junho de 2021, apresentou saldo de R$ 289.791 (duzentos e oitenta e nove mil, setecentos e noventa e um reais), onde consta a diferença de R$ 61.998 (sessenta e um mil, novecentos e noventa e oito reais), com relação ao valor apresentado no demonstrativo contábil, verificar e encaminhar o relatório atualizado do mês de julho de 2021.Encaminhar o relatório de contas a pagar de fevereiro a junho de 2021; e,
  - Encaminhar o relatório de contas a pagar de fevereiro a julho de 2021.

VI. DA CONCLUSÃO

53. A **DURAFACE** vem operando normalmente, apresentando crescimento nas vendas do exercício de 2021, no comparativo com o exercício anterior, auferindo Lucro contábil até julho, no entanto, manteve baixos indicadores de liquidez e endividamento indicando a necessidade de recursos de terceiros para possível quitação das dívidas já constituídas.

54. A **DURAPARTS** mantém-se sem aferição de receitas desde novembro de 2019, indicando que suas atividades estão paralisadas e detendo poucos recursos disponíveis para liquidação das dívidas constituídas, sem a apresentação de novas receitas, tendendo a agravar sua situação financeira.

Fone: +55 11 3211-3010 / Fax: +55 11 3255-3727
R. Major Quedinho, 111 - 18º andar • Centro
01050-030 • São Paulo/SP
lasproconsultores.com.br

Fone: + 39-02 79 47 65 / Fax: + 39-02 78 44 97
Via Visconti di Modrone nº 8/10
20122 • Milão/Itália
edoardoricci.it

55. A situação contábil do **GRUPO** pode não estar refletindo a realidade operacional, vez que permanece com diversas rubricas e alíneas com saldo invertido, o que aponta a falta de conciliação contábil/financeira.

56. Cabe ressaltar que as Recuperandas informaram que *quanto aos **estoques**, esclarecemos que atualmente, as empresas tem operado com negociação junto ao(s) cliente(s), através da Industrialização por encomenda, onde as compras de matéria prima e insumos são realizadas por eles e a DURAFACE efetua o processo de transformação (industrialização), cobrando a aplicação de sua mão de obra fabril, know-how, energia elétrica, depreciação e outros gastos, além de sua margem de lucro em serviços, ficando portanto, sem a aplicação de itens de seu estoque.*

57. As Recuperandas atuam principalmente com o setor sucroalcooleiro, que ocorreu a redução da cana de açúcar, conforme divulgação no site Diário do Comércio[1] em 11 de agosto de 2021, podendo estagnar nos próximos períodos.

> *"A produção de açúcar do centro-sul do Brasil caiu 11,81% na segunda quinzena de julho, para 3 milhões de toneladas, informou ontem a União da Indústria de Cana-de-açúcar (Unica), apontando ainda efeitos das geadas para os canaviais em julho...*
> *Etanol – Já a produção de etanol do centro-sul do Brasil teve redução de 5,75% no período, para 2,28 bilhões de litros, em momento em que as*

[1] https://diariodocomercio.com.br/agronegocio/clima-afeta-setor-sucroalcooleiro/

Fone: +55 11 3211-3010 / Fax: +55 11 3255-3727
R. Major Quedinho, 111 - 18º andar • Centro
01050-030 • São Paulo/SP
lasproconsultores.com.br

Fone: + 39-02 79 47 65 / Fax: + 39-02 78 44 97
Via Visconti di Modrone nº 8/10
20122 • Milão/Itália
edoardoricci.it

usinas reduziram o mix de cana para açúcar para 46,43%, ante 47,93% no mesmo período do ano passado...

Açúcar – Já o açúcar, no acumulado desde o início da safra 2021/2022 até 01 de agosto, teve produção de 18,29 milhões de toneladas, contra 19,82 milhões de toneladas no período do ciclo 2020/2021."

VII. DO ENCERRAMENTO

58. Essa Administradora informa que toda a documentação verificada para a elaboração do presente relatório encontra-se a disposição dos interessados, mediante agendamento prévio.

59. Sendo o que tinha para o momento, este Administrador Judicial se coloca a inteira disposição de Vossa Excelência, dos nobres advogados das Recuperandas, dos credores, bem como do ilustre representante do Ministério Público para quaisquer esclarecimentos que se façam necessários.

Termos em que, pede deferimento.
São Paulo, 11 de outubro de 2021.

LASPRO CONSULTORES LTDA.
Administradora Judicial
Oreste Nestor de Souza Laspro
OAB/SP nº 98.628

72-963.1 CT| JM/CB | RJ1-LC

CREDORES	VALOR COM 70% DE DESÁGIO	Saldo Remanescente Ago/2021	Total Pago
ACOFERA COMERCIO DE FERRO E ACO LTDA	R$ 1.292,21	R$ 1.324,67	R$ -
ACOS ESPECIAIS NOSSA SENHORA APARECIDA LTDA	R$ 23,56	R$ 24,15	R$ -
ACOS FAVORIT DISTRIBUIDORA LTDA	R$ 5.684,72	R$ 4.114,00	R$ 1.705,44
ACOS PREMIUM PRODUTOS SIDERURGICOS LTDA	R$ 30,24	R$ 31,00	R$ -
ACOTUBO INDUSTRIA E COMERCIO LTDA	R$ 3.304,29	R$ 1.644,36	R$ 1.734,72
ACTION AGENCIAMENTO DE CARGAS LTDA	R$ 18.742,41	R$ 17.512,25	R$ 1.692,88
AGRI-PECAS MATAO SANTO EXPEDITO LTDA	R$ 556,45	R$ 275,84	R$ 292,14
AGRO NEW MÁQUINAS AGRÍCOLAS LTDA.	R$ 103.726,01	R$ 101.089,82	R$ 5.224,39
ANDORINHA PARAFUSOS LTDA	R$ 8,01	-R$ 0,27	R$ 8,41
APIA COMERCIO DE VEICULOS LTDA.	R$ 1.191,90	-R$ 38,07	R$ 1.251,50
BALBINOT INDUSTRIA DE IMPLEMENTOS AGRICOLAS LTDA	R$ 3.139,50	R$ 1.451,88	R$ 1.758,16
BANCO DAYCOVAL S/A	R$ 40.995,93	R$ 42.025,55	R$ -
BANCO SANTANDER S/A	R$ 47.298,52	R$ 46.964,88	R$ 1.514,15
BEL EXPORT HIDRODINAMICA INDUSTRIA DE BOMBAS HIDRAULICAS LTDA	R$ 2.000,63	R$ 2.050,87	R$ -
BORLEME COMERCIAL EIRELI	R$ 647,25	R$ 206,97	R$ 453,08
BRASILUX TINTAS TECNICAS LTDA	R$ 2.958,14	R$ 1.249,17	R$ 1.774,88
BRASVEDA COMERCIO DE ACESSORIOS INDUSTRIAIS LTDA	R$ 25,32	R$ 25,96	R$ -
CAFE PACAEMBU LTDA	R$ 132,32	-R$ 4,46	R$ 138,94
CANAL: CENTRO DE ENSINO E CONSULTORIA LTDA	R$ 57,90	R$ 59,35	R$ -
CARAIGA VEICULOS LTDA	R$ 511,49	R$ 253,55	R$ 268,53
CARVEREX SISTEMA CONTRA INCENDIO EIRELI	R$ 209,39	R$ 214,65	R$ -
CETEC EQUIPAMENTOS PARA PINTURA LTDA	R$ 1.077,30	R$ 193,53	R$ 904,92
CHIAROTTINO E NICOLETTI SOCIEDADE DE ADVOGADOS	R$ 274,38	-R$ 12,59	R$ 291,42
CIAFAL - COMERCIO E INDUSTRIA DE ARTEFATOS DE FERRO E ACO S/A	R$ 24.038,35	R$ 22.951,41	R$ 1.682,72
CLEMENTE & CIA LTDA	R$ 36,00	R$ 36,90	R$ -
COMERCIAL ARARENSE LTDA	R$ 686,85	R$ 219,63	R$ 480,80
COMERCIAL AUTOMOTIVA S/A	R$ 296,40	R$ 303,84	R$ -
COMERCIO ATACADISTA DE MANCAIS PASCHOALON LTDA	R$ 708,84	R$ 726,64	R$ -
COMERCIO DE FERROS SAO JOAO LTDA	R$ 5.917,20	R$ 4.343,80	R$ 1.713,92
COMPANHIA BANDEIRANTES DE ARMAZENS GERAIS	R$ 95,73	R$ 98,13	R$ -
CONECTA TRANSPORTES DE QUIMICOS E EQUIPAMENTOS INDUSTRIAIS LTDA	R$ 495,99	R$ 508,45	R$ -
COOPERATIVA DE TRABALHO DE TRANSPORTADORES AUTONOMOS DE LIMEIRA (COOPERTRALI)	R$ 300,00	R$ 307,53	R$ -
CORDOB INDUSTRIA E COMERCIO LTDA	R$ 7.992,00	R$ 6.463,23	R$ 1.721,36
CPGÁS COMPONENTES PARA GÁS LTDA	R$ 93,50	R$ 95,84	R$ -
CREDIT BRASIL FOMENTO MERCANTIL S/A	R$ 286.375,08	R$ 287.750,04	R$ 5.788,61
CREDIT BRASIL FUNDO DE INVESTIMENTOS EM DIREITOS CREDITORIOS MULTISSETORIAL MASTER FIDC CREDIT BRASIL MASTER	R$ 45.000,00	R$ 45.550,83	R$ 576,22
DORMER PRAMET SOLUCOES PARA USINAGEM LTDA	R$ 149,82	R$ 153,58	R$ -
DURUM DO BRASIL IMPORTACAO COMERCIO & EXPORTACAO LTDA	R$ 6.825,00	R$ 5.302,29	R$ 1.686,16
E S ANDRADE EQUIPAMENTOS INDUSTRIAIS LTDA	R$ 2.694,00	R$ 1.012,72	R$ 1.740,72
ELEKTRO REDES S/A	R$ 1.529,20	R$ 1.567,60	R$ -
ELETRON SERVIÇOS LTDA	R$ 1.845,77	R$ 1.892,12	R$ -
FER-ALVAREZ PRODUTOS SIDERURGICOS IND. COM. LTDA	R$ 5.092,35	R$ 3.501,12	R$ 1.711,04
GASBALL ARMAZENADORA E DISTRIBUIDORA LTDA	R$ 7.017,74	R$ 7.193,99	R$ -
GRANASA MINAS INDUSTRIA E COMERCIO LTDA	R$ 6.314,24	R$ 4.968,90	R$ 1.497,09
HRC METALIZAÇÃO LTDA	R$ 14.057,67	R$ 12.715,81	R$ 1.686,96

IMDEPA ROLAMENTOS IMPORTACAO E COMERCIO LTDA	R$	684,27	R$	701,46	R$	-
INDÚSTRIAS REUNIDAS COLOMBO LTDA	R$	39,99	R$	41,00	R$	-
INDUSTRIAS ROMI S/A	R$	348,70	R$	357,46	R$	-
ITAU UNIBANCO S/A	R$	64.637,99	R$	66.261,37	R$	-
ITW CHEMICAL PRODUCTS LTDA	R$	959,10	-R$	30,42	R$	1.007,04
KESTRA UNIVERSAL SOLDAS IND. COM. IMP. E EXP. LTDA	R$	2.866,05	R$	1.210,31	R$	1.719,60
KRAHENBUHL S/A COMERCIO E IMPORTACAO	R$	1.277,72	R$	185,04	R$	1.118,00
KSOLDA COMERCIO E IMPORTACAO DE METAIS LTDA	R$	1.846,91	R$	378,68	R$	1.508,29
LUCIANO NOGUEIRA FACHINI SOCIEDADE INDIVIDUAL DE ADVOCACIA	R$	1.200,00	R$	1.230,14	R$	-
LUITEX MAQUINAS E FERRAMENTAS LTDA	R$	2.155,85	R$	390,57	R$	1.810,88
M GUIMARAES ENGENHARIA ELETRICA LTDA	R$	70,50	R$	72,27	R$	-
MANETONI DISTRIBUIDORA DE PRODUTOS SIDERURGICOS IMP E EXP LTDA	R$	-	R$	-	R$	-
MASTER FIBER FORNOS INDUSTRIAIS LTDA	R$	66,00	R$	67,66	R$	-
METALBO INDUSTRIA DE FIXADORES METALICOS	R$	568,84	R$	583,13	R$	-
METALURGICA IMAM LTDA	R$	4.305,60	R$	3.116,12	R$	1.291,68
MISTRINELLI COMERCIO DE TINTAS LTDA	R$	-	R$	-	R$	-
MULTIPLICA FUNDO DE INVESTIMENTO EM DIREITOS CREDITORIOS	R$	53.622,24	R$	52.555,71	R$	2.403,17
NALLI ENGENHARIA LTDA	R$	635,35	R$	203,17	R$	444,74
NEW ACO - TUBOS DE ACO E PERFIS LAMINADOS	R$	116,09	R$	119,01	R$	-
NEW TRADE FOMENTO MERCANTIL LTDA	R$	434.250,00	R$	422.809,10	R$	22.242,08
NEWPORT STEEL INDUSTRIA E COMERCIO LTDA	R$	14.221,50	R$	12.888,17	R$	1.682,56
PAULIFER INDUSTRIA E COMERCIO DE FERRO E AÇO LTDA	R$	21.146,10	R$	19.977,51	R$	1.691,68
PIRACICABA ELETRODIESEL LTDA	R$	-	R$	-	R$	-
PROCANA BRASIL - CENTRO DE INFORMACOES SUCROENERGETICAS LTDA	R$	4.455,17	R$	2.857,99	R$	1.701,04
QUANTA MINERAL LTDA	R$	37,96	R$	38,91	R$	-
REDE RECAPEX PNEUS LTDA.	R$	170,78	R$	175,07	R$	-
REI INDUSTRIA E COMERCIO DE ABRASIVOS LTDA	R$	1.974,15	R$	634,07	R$	1.381,92
REVISA ARARAS AUTO CENTER EIRELI	R$	48,00	R$	49,21	R$	-
REVISA BELVEDERE AUTO CENTER - EIRELI	R$	2.173,77	R$	2.228,36	R$	-
RISSO EXPRESS TRANSPORTES DE CARGAS LTDA	R$	75,22	R$	77,11	R$	-
RITEC COMERCIAL E IMPORTADORA LTDA	R$	275,46	-R$	9,28	R$	289,23
RODABRAS INDUSTRIA BRASILEIRA DE RODAS E AUTOPECAS LTDA	R$	969,42	-R$	30,76	R$	1.017,88
RODONAVES TRANSPORTES E ENCOMENDAS LTDA	R$	1.062,64	-R$	431,27	R$	1.513,33
RONCOLI ROLAMENTOS E RETENTORES LTDA	R$	213,00	R$	218,35	R$	-
SAFRA NATIONAL BANK OF NEW YORK - BANCO SAFRA S/A	R$	-	R$	-	R$	-
SBF COMERCIO DE PRODUTOS ESPORTIVOS LTDA	R$	60,00	R$	61,50	R$	-
SERASA S/A	R$	76,55	R$	78,48	R$	-
SIDERURGICA SAO JOAQUIM S/A	R$	11.158,59	R$	9.726,55	R$	1.704,24
SIFRA S/A	R$	18.900,00	R$	17.677,74	R$	1.688,96
SOUFER INDUSTRIAL LTDA	R$	19.154,84	R$	18.359,46	R$	1.270,26
SUPRIR INDUSTRIA DE METAIS LTDA	R$	147,58	-R$	490,03	R$	637,23
T.L. BERGAMINI - METALURGICA EIRELI	R$	15.022,28	R$	15.187,35	R$	210,45
TAEGU TOOLS COMERCIO DE FERRAMENTAS E REPRESENTACAO LTDA	R$	40.551,29	R$	39.482,89	R$	2.077,04
TCA PARTICIPAÇÕES LIMITED (RODRIGO LUIZ NUNES DE MOURA VIANA LTDA)	R$	1.182.900,00	R$	1.129.300,76	R$	83.307,90
TECH PAINT TINTAS INDUSTRIAIS LTDA	R$	378,00	R$	387,49	R$	-
TELEFONICA BRASIL SA	R$	48,57	R$	49,79	R$	-
TERMOBRONZE METAIS E LIGAS LTDA	R$	221,13	R$	226,68	R$	-
THERMOTANK INDUSTRIA E COMERCIO EIRELI	R$	147,74	R$	151,45	R$	-

TOP FILM INDUSTRIA E COMERCIO DE EMBALAGENS LTDA	R$	161,46	-R$	5,44	R$	169,53
TRAMONTINA S/A CUTELARIA	R$	316.624,72	R$	312.368,08	R$	12.163,02
TRANS - FACE TRANSPORTES LTDA	R$	480,00	R$	492,06	R$	-
TRANSMAZON TRANSPORTES E COMERCIO LTDA	R$	642,30	R$	205,38	R$	449,62
TRANSPADUA TRANSPORTES EIRELI	R$	61,02	R$	62,56	R$	-
TRANSPORTADORA ESPECIALISTA LTDA	R$	42,77	R$	43,85	R$	-
UNIMED ANHANGUERA COOPERATIVA DE TRABALHO MEDICO	R$	15.562,67	R$	15.953,52	R$	-
VIA VAREJO S/A	R$	569,70	R$	584,01	R$	-
TOTAL	**R$**	**2.890.835,19**	**R$**	**2.777.150,83**	**R$**	**185.800,53**

DURAFACE - CLASSE III - CRÉDITOS PARCEIROS

CREDORES	VALOR COM 70% DE DESÁGIO		Saldo Remanescente Ago/2021		Total Pago	
GERDAU S/A	R$	-	-R$	132.751,88	R$	211.234,28
TOTAL	**R$**	**-**	**-R$**	**132.751,88**	**R$**	**211.234,28**

DURAFACE - CLASSE IV - ME E EPP

CREDORES	VALOR COM 70% DE DESÁGIO - Acima de R$ 200		Saldo Remanescente Ago/2021		Total Pago	
A. C. ROZIN FERRAMENTAS	R$	1.807,60	R$	157,91	R$	1.687,12
ACOCORT OXICORTE INDUSTRIA E COMERCIO LTDA	R$	262,98	-R$	8,86	R$	276,13
ADAO BISPO DOS SANTOS CORTES VESUVIO	R$	1.269,18	R$	1.301,06	R$	-
AGROTERRA PULVERIZADORES EIRELI	R$	120,00	R$	123,01	R$	-
ANDRE LUIZ PICELLI RIO CLARO	R$	498,00	R$	510,51	R$	-
AQUALI ASSESSORIA E ANALISE LTDA	R$	84,00	R$	86,11	R$	-
ARARAS TINTAS LTDA	R$	1.010,40	R$	181,52	R$	848,72
ARTE EM TUBOS PECAS TUBULARES EIRELI	R$	330,00	-R$	11,12	R$	346,50
ASTECOM COMERCIO DE MAQUINAS E COMPRESSORES LTDA	R$	114,00	R$	116,86	R$	-
ATF TRANSPORTES E LOGISTICA LTDA	R$	127,18	R$	130,37	R$	-
AUSCON SISTEMAS ELETRONICOS CONTR LTDA	R$	183,37	R$	187,97	R$	-
BOTAM & BOTAM PIRACICABA LTDA	R$	61,56	R$	63,11	R$	-
BRASTHERM AQUECIMENTOS ELETRICOS LTDA	R$	870,00	-R$	27,63	R$	913,52
C.H.I EQUIPAMENTOS INDUSTRIAIS EIRELI	R$	943,50	R$	967,20	R$	-
CARLOS EDUARDO PAVAN CEP COMPUTADORES	R$	61,20	R$	62,74	R$	-
CASA TIMONI COMERCIO DE PLASTICOS LTDA	R$	99,85	R$	102,36	R$	-
CAVALO - PARAFUSOS E FERRAMENTAS LTDA	R$	55,96	R$	57,37	R$	55,96
CIRPLAC COMUNICACAO VISUAL LTDA	R$	175,80	R$	180,22	R$	-
COMERCIAL FERRARA LTDA	R$	103,00	R$	105,59	R$	-
COMERCIAL SABBADINI LTDA	R$	407,72	R$	202,11	R$	214,05
CRISTIANO WASHINGTON DE OLIVEIRA COMEPI PROTECAO INDIVIDUAL	R$	1.143,70	R$	205,44	R$	960,72
DB PARAFUSOS COMERCIAL EIRELI	R$	238,40	-R$	1.342,43	R$	1.580,18
DENILSON MATTIOLI	R$	90,00	R$	92,26	R$	-
DIJON LOGISTICA LTDA	R$	133,63	-R$	51,58	R$	374,00
DIOMARCI D. MOREIRA	R$	1.773,00	R$	180,15	R$	1.628,97
DIPAL FIXADORES EIRELI	R$	197,20	R$	202,15	R$	-
DISPEL EMPILHADEIRAS LTDA	R$	134,17	-R$	4,52	R$	140,87
DJAIR RODOLFO PASTRE INFO SERVICE SERVICOS E SUPORTE EM INFORMATICA	R$	960,00	R$	984,11	R$	-
ECONET EDITORA EMPRESARIAL LTDA	R$	200,22	R$	205,25	R$	-
ESCAL - TRANSPORTES EIRELI	R$	474,98	R$	486,90	R$	-
FABIO AUGUSTO MALAMAN	R$	264,00	R$	270,63	R$	-
FAPEMAXX FABRICACAO DE PECAS PARA MAQUINAS E EQUIPAMENTOS INDUSTRIAIS LTDA	R$	1.191,42	R$	214,01	R$	1.000,80
GEROTTO & GEROTTO COMERCIO DE PECAS LTDA	R$	150,00	R$	153,77	R$	-

GERSON BELARMINO DA SILVA & CIA LTDA	R$	4.778,55	R$	3.628,33	R$	1.264,92
GILBERTO JULIO MARANGON	R$	1.352,70	R$	195,91	R$	1.183,60
GUIRAU & SILVA ENGENHARIA E MEDICINA DO TRABALHO LTDA	R$	264,00	-R$	8,90	R$	277,20
GUSTAVO C. M. MANGA	R$	50,27	R$	51,53	R$	-
H. ROQUE GALVANOTECNICA LTDA	R$	20,00	R$	20,50	R$	-
HELTASA USINAGEM INDUSTRIAIS LTDA	R$	258,45	R$	264,94	R$	-
IDEIA INDÚSTRIA E COMÉRCIO DE CONFECÇÕES	R$	975,00	R$	226,48	R$	767,82
INTERMOTION - COMERCIO E SERVICOS DE AUTOMACAO INDUSTRIAL LTDA	R$	294,00	R$	301,38	R$	-
IRMAOS ZAQUEU LTDA	R$	41,40	R$	42,44	R$	41,40
ITACIR MERLO OTICA	R$	75,00	-R$	2,53	R$	78,75
J O DE ALMEIDA - TRANSPORTES	R$	1.005,00	R$	1.030,24	R$	-
J V PASCOTTE & CIA LTDA	R$	166,75	R$	170,94	R$	-
J.ZANGRANDI NETO PROMOCOES DE VENDA	R$	572,39	R$	586,77	R$	-
JANDIRA ZANOBIO COLOMBO ARARAS	R$	1.462,59	R$	175,61	R$	1.316,34
JARDMOLAS INDUSTRIA E COMERCIO DE MOLAS	R$	166,50	-R$	5,62	R$	174,83
JOAO CARLOS COLOMBO	R$	100,00	R$	102,51	R$	100,00
JOSE CARLOS RUZIN RUZIN FERRAMENTAS	R$	717,54	R$	482,70	R$	251,14
JOSE EDUARDO BUTAFAVA & CIA LTDA	R$	303,60	-R$	10,23	R$	318,78
KS USINAGEM LTDA	R$	196,00	R$	200,92	R$	-
L. S. ASSESSORIA E SEGURANCA DO TRABALHO LTDA	R$	691,80	R$	221,22	R$	484,26
LABTESTE ANALISES E ENSAIOS DE MATERIAIS METALICOS LTDA	R$	186,79	-R$	6,30	R$	196,13
LEGAL METAIS LTDA	R$	170,03	R$	174,30	R$	-
LETICIA SEVERINO BRAZ CARDOZO	R$	138,60	R$	142,08	R$	-
LUIZON & LUIZON VEICULOS LTDA	R$	323,37	R$	331,49	R$	-
LUKKY CONSULTORIA CONTABIL LTDA	R$	1.582,62	R$	1.622,37	R$	-
M. A. CANASSA MANUTENCAO INDUSTRIAL	R$	216,00	-R$	7,28	R$	226,80
MACKEY - INDUSTRIA, COMERCIO E USINAGEM DE PECAS LTDA	R$	405,00	R$	200,76	R$	212,63
MADISFERRUS INDUSTRIA E COMERCIO LTDA	R$	189,00	-R$	205,31	R$	396,90
MALVESTITI & CIA. LTDA	R$	185,25	R$	189,90	R$	-
MANGA EXPRESS LTDA	R$	116,30	R$	119,22	R$	-
MARIA JOSE MENDES SALOME	R$	810,00	R$	830,34	R$	-
MARIO SERGIO BORGES	R$	1.530,00	R$	415,14	R$	1.147,50
MARTONI LOGISTICA EIRELI	R$	225,00	R$	230,65	R$	-
MASTER CONTROL LTDA	R$	117,00	R$	119,94	R$	-
MAURICIO WAGNER DE OLIVEIRA RODRIGUES	R$	30,00	R$	30,75	R$	30,00
MEGA MOTORES E AUTOMACAO EIRELI	R$	216,00	R$	221,42	R$	-
METALURGICA M.M-ZARAMELLA LTDA	R$	1.791,83	R$	1.404,08	R$	430,56
METHALLUM SUPRIMENTOS INDUSTRIAIS LTDA	R$	588,00	R$	291,48	R$	308,70
MGM - INDUSTRIA E COMERCIO DE PLASTICOS LTDA	R$	171,92	R$	176,24	R$	171,92
MOACYR RE & CIA LTDA (MOACIR)	R$	114,46	-R$	16,48	R$	132,70
MOTOMAQ LOCACAO E COMERCIO DE MAQUINAS E FERRAMENTAS LTDA	R$	327,00	-R$	11,02	R$	343,35
NICOLAS FURLANI ELY	R$	3.286,64	R$	1.889,98	R$	1.473,01
PALMA, DE NATALE E TERACIN ASSESSORIA E CONSULTORIA S/S LTDA	R$	16.820,32	R$	15.760,01	R$	1.475,67
PARABRISAS PETRUCCI LTDA	R$	90,00	R$	92,26	R$	-
PATREZI PROPAGANDA E EVENTOS CULTURAIS EIRELI	R$	108,00	R$	110,71	R$	-
PATRICK KWIEK	R$	2.934,00	R$	1.460,87	R$	1.540,35
PEROLA CONFECCOES E LAVANDERIA LTDA	R$	108,00	R$	110,71	R$	-
RAFFIA COMERCIO E MANUTENCAO DE SISTEMAS E EQUIPAMENTOS LTDA	R$	2.515,20	R$	849,76	R$	1.720,48
RD SERVICE IMPORTACAO E EXPORTACAO E AUTOMACAO INDUSTRIAL - EIRELI	R$	272,72	-R$	9,19	R$	286,36
ROCHA & NEVES TRANSPORTES LTDA	R$	855,00	-R$	27,15	R$	897,76
S.A.S. NALLI MATERIAIS ELETRICOS E SERVICOS LTDA	R$	128,04	-R$	4,31	R$	134,44

SETEX DO BRASIL LTDA	R$	207,53	R$	212,74	R$	-
SETHA INDUSTRIA E COMERCIO DE EMBALAGENS	R$	3.551,68	R$	1.877,63	R$	1.754,96
SL ARALUB LTDA	R$	108,00	R$	110,71	R$	-
SOLFER TRANSPORTES, SERVICOS E LOGISTICA EIRELI	R$	123,65	-R$	298,47	R$	423,42
SOLUTEC SOLUCOES ELETRONICAS LTDA	R$	1.185,44	R$	212,96	R$	995,76
SPEEDY USINAGEM E VEDACOES HIDRAULICAS LTDA	R$	86,26	R$	88,43	R$	86,26
SUELI APARECIDA PINHEIRO CORREA ME	R$	364,50	R$	373,65	R$	-
SUELI MARCAL BORGES	R$	1.440,00	R$	172,90	R$	1.296,00
TC ARARAS ALUGUEL DE EQUIPAMENTOS E COMERCIO DE MAQUINAS EIRELI	R$	130,50	R$	133,78	R$	-
TELDATA INFORMATICA E TELECOMUNICACOES LTDA	R$	165,81	-R$	5,58	R$	174,10
TOPRIO FERRAMENTARIA E USINAGEM DE PRECISAO LTDA	R$	1.899,02	R$	1.946,71	R$	-
UNIARC COMERCIO DE ELETRODOS ESPECIAIS LTDA	R$	1.602,00	R$	1.642,23	R$	-
VALMIR VIDES	R$	164,00	R$	168,12	R$	-
VANDERLEY BARBOSA RODRIGUES	R$	731,28	R$	233,84	R$	511,90
VERTICAL EMPILHADEIRAS LTDA	R$	70,65	R$	72,42	R$	-
WILLIAN CELEGHINI WORLD PAPER INFORMATICA	R$	251,59	R$	257,90	R$	-
WORLD MATÃO COMUNICAÇÃO VISUAL	R$	242,10	R$	248,18	R$	-
X - DATA PAPELARIA E PRESENTES LTDA			R$	-	R$	-
TOTAL	**R$**	**77.903,64**	**R$**	**47.695,29**	**R$**	**32.654,24**

DURAPARTS - CLASSE III - CRÉDITOS QUIROGRAFÁRIOS

CREDORES	VALOR COM 70% DE DESÁGIO		Saldo Remanescente Ago/2021		Total Pago	
AGRICASE EQUIPAMENTOS AGRICOLAS LTDA	R$	1.440,00	R$	172,90	R$	1.296,00
AGRIMIX INDUSTRIA E COMERCIO DE PECAS LTDA	R$	2.855,95	R$	1.205,98	R$	1.713,60
ARTEC DISTRIBUIDORA AUTOMOTIVA LTDA	R$	298,20	-R$	10,05	R$	313,11
AUROTEC INDUSTRIAL LTDA	R$	13.013,48	R$	11.650,61	R$	1.681,76
B & M INDUSTRIA E COMERCIO DE VEDACOES EIRELI	R$	154,20	R$	158,07	R$	-
BANCO DAYCOVAL S/A	R$	2.974,23	R$	3.048,93	R$	-
BANCO INDUSTRIAL DO BRASIL S/A	R$	144.813,10	R$	141.633,78	R$	6.786,71
BANCO SANTANDER S/A	R$	-	-R$	912,54	R$	908,49
BELENUS DO BRASIL S/A	R$	185,98	R$	190,65	R$	-
BRASPRESS TRANSPORTES URGENTES LTDA	R$	75,28	R$	77,17	R$	-
C. G. COMERCIO DE PECAS PARA TRATORES LTDA	R$	175,50	-R$	5,92	R$	184,28
CANAL: CENTRO DE ENSINO E CONSULTORIA LTDA	R$	86,40	R$	88,57	R$	-
CHIAROTTINO E NICOLETTI SOCIEDADE DE ADVOGADOS	R$	280,70	R$	287,74	R$	-
COMPANHIA DISTRIBUIDORA DE MOTORES E COMPONENTES	R$	204,00	R$	209,12	R$	-
CONDUTEC INDUSTRIA DE MATERIAIS FERROVIARIOS EIRELI	R$	1.569,18	R$	424,56	R$	1.176,90
CONECTA TRANSPORTES DE QUIMICOS E EQUIPAMENTOS INDUSTRIAIS LTDA	R$	-	R$	-	R$	-
COPECAR INDUSTRIA E COMERCIO DE PECAS AGRICOLAS LTDA	R$	22,62	-R$	0,76	R$	23,75
D.P.H.-HIDRAULICA LTDA	R$	144,00	R$	147,62	R$	-
DUOMAG FUNDIDOS ESPECIAIS S/A	R$	1.074,93	R$	1.101,92	R$	-
FAROIS VINCO INDUSTRIA E COMERCIO LTDA	R$	331,54	R$	339,87	R$	-
FIBERTEX LOUVEIRA PRODUTOS TEXTEIS LTDA	R$	921,38	-R$	29,24	R$	967,44
FIXOPAR COMERCIO DE PARAFUSOS E FERRAMENTAS LTDA	R$	480,00	R$	492,06	R$	-
FIXOVED FIXACAO E VEDACAO LTDA	R$	609,79	R$	194,99	R$	426,86
FLEXFAB SOUTH AMERICA LTDA	R$	-	R$	-	R$	-
FORJARIA BRASILEIRA DE METAIS LTDA	R$	1.102,20	R$	198,00	R$	925,84
GAZZONI DISTRIBUIDORA DE PECAS LTDA	R$	2.211,07	R$	570,14	R$	1.688,48
GEOMAQ TRATORPECAS LTDA	R$	1.787,54	R$	1.832,44	R$	-

HINE DO BRASIL INDUSTRIA E COMERCIO DE HIDRAULICOS E PNEUMATICOS LTDA.	R$	-	R$	-	R$	-
HIS AGENCIAMENTO MARITIMO LTDA	R$	12.963,93	R$	13.289,52	R$	-
HYDRAFORCE HYDRAULICS LTDA	R$	374,22	-R$	12,61	R$	392,93
INBRASC - INDUSTRIA BRASILEIRA DE COMPONENTES LTDA	R$	865,11	-R$	27,45	R$	908,36
ITAMARATI EXPRESS TRANSPORTE DE CARGAS E ENCOMENDAS LTDA	R$	12,35	R$	12,66	R$	-
ITAU UNIBANCO S/A	R$	2.799,87	R$	2.870,19	R$	-
MAR GIRIUS CONTINENTAL INDUSTRIA DE CONT ELETRICOS LTDA	R$	189,59	-R$	6,39	R$	199,07
METALBO INDUSTRIA DE FIXADORES METALICOS	R$	1.324,50	R$	1.357,76	R$	-
METALMATRIX INDUSTRIA METALURGICA LTDA	R$	152,07	R$	155,89	R$	-
METALQUIP INDUSTRIA DE CONEXOES HIDRAULICAS PARA ALTA PRESSAO LTDA	R$	1.231,28	R$	178,33	R$	1.077,35
METALURGICA SARAIVA INDUSTRIA E COMERCIO	R$	194,44	-R$	6,55	R$	204,16
MMARRA DISTRIBUIDORA AUTOMOTIVA LTDA	R$	642,00	R$	658,12	R$	-
MPG TRATORES E EQUIPAMENTOS LTDA - EM RECUPERACAO JUDICIAL	R$	257,45	-R$	8,68	R$	270,32
ORION S/A	R$	757,48	R$	242,22	R$	530,24
OSPINA INDUSTRIA DE AUTO PECAS LTDA	R$	270,58	-R$	9,11	R$	284,10
PARAMAR COMERCIO DE PARAFUSOS E PECAS LTDA	R$	2.402,16	R$	773,03	R$	1.681,52
PARKITS VEDACOES HIDRAULICAS E PNEUMATICAS LTDA	R$	5.860,91	R$	4.302,41	R$	1.697,68
PIRACICABA ELETRODIESEL LTDA	R$	-	R$	-	R$	-
PIRAMATIC COMERCIO DE MANGUEIRAS 3R LTDA	R$	4.390,79	R$	2.736,45	R$	1.756,32
POLI FILTRO INDUSTRIA E COMERCIO DE PECAS PARA AUTOS LTDA	R$	328,80	R$	337,06	R$	-
RACINE TRATORES LTDA	R$	1.253,81	R$	1.285,29	R$	-
REPEL BRASIL COMERCIO DE PECAS AUTOMOTIVAS LIMITADA	R$	1.236,00	R$	1.267,04	R$	-
RIMA COMERCIO DE PEÇAS LTDA	R$	1.257,80	R$	182,17	R$	1.100,55
RIO PRETO DISTRIBUIDORA DE VEDACOES LTDA	R$	688,45	R$	463,13	R$	240,96
RISSO ENCOMENDAS CENTRO OESTE LTDA	R$	60,81	R$	62,34	R$	-
RISSO EXPRESS TRANSPORTES DE CARGAS LTDA	R$	236,85	R$	242,80	R$	-
RISSO TRANSPORTES LTDA	R$	109,16	R$	111,90	R$	-
RODONAVES TRANSPORTES E ENCOMENDAS LTDA	R$	996,29	R$	804,22	R$	216,19
ROTOGERAIS INDUSTRIA E COMERCIO LTDA	R$	1.521,07	R$	182,64	R$	1.368,96
RUBBERON INDUSTRIA, COMERCIO, IMPORTACAO E EXPORTACAO EIRELI	R$	3.150,00	R$	1.456,78	R$	1.764,00
S L PAR COMERCIAL E PARAFUSOS LTDA	R$	5,28	-R$	0,17	R$	5,54
S.R. USINAGEM E COMERCIO DE PECAS E MAQUINAS AGRICOLAS LTDA	R$	95,63	R$	98,03	R$	-
SERASA S/A	R$	22,62	R$	23,19	R$	-
SPECIALTY PRODUCT TECHNOLOGIES COMERCIO E INDUSTRIA DE EQUIPAMENTOS LTDA	R$	889,35	R$	911,69	R$	-
START COMERCIAL EIRELI	R$	433,40	R$	444,29	R$	-
STAUFF BRASIL LTDA	R$	282,63	-R$	9,53	R$	296,76
SUPERSONIC LOGISTICA E TRANSPORTES LTDA	R$	894,62	R$	917,09	R$	-
SUPRIR INDUSTRIA DE METAIS LTDA	R$	863,88	R$	671,71	R$	212,41
T.L. BERGAMINI - METALURGICA EIRELI	R$	1.212,75	-R$	236,13	R$	1.473,15
TECNO-FLEX INDUSTRIA E COMERCIO LTDA	R$	241,70	-R$	8,15	R$	253,79
TELEFONICA BRASIL SA	R$	75,72	R$	77,62	R$	-
TELMAC COMERCIO, IMPORTACAO E EXPORTACAO EIRELI	R$	2.235,60	R$	576,48	R$	1.707,20
TERRAVERDE MAQUINAS AGRICOLAS LTDA	R$	1.363,29	R$	197,40	R$	1.192,90
TMX DO BRASIL COMERCIO,IMPORTACAO E EXPORTACAO LTDA	R$	360,00	-R$	12,13	R$	378,00

TRACAN MAQUINAS E SISTEMAS PARA AGRICULTURA LTDA	R$	5.124,50	R$	3.523,23	R$	1.721,84
TRANSPORTADORA ESPECIALISTA LTDA	R$	233,36	R$	239,22	R$	-
TRANSPORTADORA PLIMOR LTDA	R$	26,94	-R$	0,91	R$	28,29
TRATOR SOLUÇÕES AGRICOLAS LTDA	R$	58,80	R$	60,28	R$	-
TRATORAG COMERCIO E REPRESENTACAO LTDA	R$	3.369,00	R$	2.343,88	R$	1.105,45
TRATORGEL PECAS TRATORES E SERVIÇOS LTDA	R$	975,00	R$	227,13	R$	767,82
TROPICAL INDUSTRIA E COMERCIO DE BORRACHA LTDA	R$	2.308,52	R$	595,29	R$	1.762,88
UNIMED ANHANGUERA COOPERATIVA DE TRABALHO MEDICO	R$	3.620,08	R$	3.711,00	R$	-
USIMAGOS COMERCIO E SERVICOS DE MAQUINAS E IMPLEMENTOS AGRICOLAS LTDA	R$	2.772,00	-R$	302,06	R$	3.129,78
VANNUCCI IMPORTACAO, EXPORTACAO E COMERCIO DE AUTOPECAS LTDA	R$	45,36	R$	46,50	R$	-
VERION OLEOHIDRAULICA LTDA	R$	565,36	R$	280,25	R$	296,82
VIACAO MOTTA LIMITADA	R$	22,94	R$	23,52	R$	-
TOTAL	**R$**	**250.437,35**	**R$**	**210.366,53**	**R$**	**46.118,56**

DURAPARTS - CLASSE IV - ME E EPP

CREDORES	VALOR COM 70% DE DESÁGIO - Acima de R$ 200		Saldo Remanescente Ago/2021		Total Pago	
A. L. LOPES ELETRICA	R$	1.832,44	R$	160,14	R$	1.710,24
A.G.N.-VEDACOES, HIDRAULICA, PNEUMATICA E SERVICOS LTDA	R$	179,67	R$	184,18	R$	-
ARTFAROL INDÚSTRIA E COMÉRCIO LTDA	R$	3.305,80	R$	1.645,11	R$	1.735,52
BR CABOS COMERCIAL LTDA	R$	1.380,00	R$	199,85	R$	1.207,50
BRASTAPE COMERCIO E SERVICOS EM EMBALAGENS LTDA	R$	1.570,04	R$	1.609,47	R$	-
CALAM DO BRASIL ROTOMOLDAGEM LTDA	R$	516,00	R$	528,96	R$	-
CLEVER TECNOLOGIA EM ELASTOMEROS EIRELI	R$	109,50	R$	112,25	R$	-
COLHEROL - COMERCIO DE ROLAMENTOS EIRELI	R$	135,00	R$	138,39	R$	-
DB PARAFUSOS COMERCIAL EIRELI	R$	2.341,50	R$	2.172,67	R$	225,74
DELTA MANIFOLDS LTDA	R$	1.510,37	R$	181,33	R$	1.359,36
DIPAL FIXADORES EIRELI	R$	61,88	R$	63,43	R$	-
GERSON BELARMINO DA SILVA & CIA LTDA	R$	7.067,26	R$	7.244,75	R$	-
HELENA OLIVEIRA DE SOUZA	R$	87,00	R$	89,19	R$	-
ICOS EXCELEC LTDA	R$	-	R$	-	R$	-
J.ZANGRANDI NETO PROMOCOES DE VENDA	R$	15.612,20	R$	16.004,30	R$	-
JOSE MARIA CHIARI	R$	673,50	R$	215,36	R$	471,46
KS USINAGEM LTDA	R$	6.475,51	R$	6.638,15	R$	-
L. J. TRANSPORTES RODOVIARIOS PRESIDENTE PRUDENTE EIRELI	R$	190,82	R$	195,61	R$	-
L.C. BRAZIL COMPANY LTDA	R$	1.419,01	R$	385,03	R$	1.064,25
L.LOPES INDUSTRIA E COMERCIO DE PECAS HIDRAULICAS EIRELI	R$	1.812,00	R$	371,17	R$	1.479,80
LIDERPLAC - ETIQUETAS METALICAS LTDA	R$	373,50	-R$	12,59	R$	392,18
LUFT-AIR HÉLICES LTDA.	R$	668,04	R$	449,41	R$	233,81
MANGA EXPRESS LTDA	R$	100,62	R$	103,15	R$	-
MARCOS ROBERTO PIRANI SANTORINI SOLUCAO EM LOCACAO E MANUTENCAO	R$	1.458,00	R$	175,07	R$	1.312,20
MARTONI LOGISTICA EIRELI	R$	225,00	R$	230,65	R$	-
MASTERMANG COMERCIO DE MANGUEIRAS E CONEXOES LTDA	R$	1.610,22	R$	376,22	R$	1.268,04
MOACYR RE & CIA LTDA	R$	39,75	R$	40,75	R$	-
MOLAS PIRACICABA - INDUSTRIA E COMERCIO LTDA	R$	161,00	R$	165,04	R$	161,00
MXT EQUIPAMENTOS INDUSTRIAIS LTDA	R$	1.659,00	R$	168,62	R$	1.524,18
NEWTEC MAQUINAS E FILTROS LTDA	R$	152,46	R$	156,29	R$	-

NICOLAS FURLANI ELY	R$	5.130,70	R$	5.259,55	R$	-
P3 COMERCIO E SERVICO LTDA	R$	222,00	-R$	6,50	R$	233,10
PALMA, DE NATALE E TERACIN ASSESSORIA E CONSULTORIA S/S LTDA	R$	4.059,47	R$	3.949,74	R$	210,81
PENACHIM RADIADORES - COMERCIO E SERVICOS LTDA	R$	583,50	R$	289,24	R$	306,34
POLI-RIBE INDUSTRIA DE ARTEFATOS DE BORRACHA LTDA	R$	399,00	R$	409,02	R$	-
PONTUAL CALDEIRARIA DE PIRACICABA LTDA	R$	140,96	R$	144,50	R$	-
PRM - COMERCIO DE ROLAMENTOS EIRELI	R$	600,00	R$	615,07	R$	-
RAFFIA COMERCIO E MANUTENCAO DE SISTEMAS E EQUIPAMENTOS LTDA	R$	3.014,85	R$	3.090,57	R$	-
REINALDO LUIZ GERALDO PANEGOCCI PANEGOSSI COMERCIO E SERVICOS	R$	882,00	R$	205,10	R$	694,59
RODOBRAS FREIOS E EMBREAGENS LTDA	R$	652,62	R$	669,01	R$	-
S.R. MAZZEI COMERCIO DE PECAS E SERVICOS	R$	840,00	R$	861,10	R$	-
SABIO-INDUSTRIA E COMERCIO DE PECAS E SERVICOS LTDA	R$	14.342,10	R$	14.702,30	R$	-
SALCAS INSTRUMENTACAO E CONTROLE LTDA	R$	76,50	R$	78,42	R$	-
SENSATA IMPORTADORA DE PRODUTOS INDUSTRIAL EIRELI	R$	46.239,37	R$	47.400,67	R$	-
SETEX DO BRASIL LTDA	R$	726,34	R$	744,58	R$	-
SILVA & MONTANARI COMERCIO DE PECAS LTDA	R$	2.974,80	R$	2.825,28	R$	223,11
TATICA TRANSPORTES EIRELI	R$	87,95	R$	90,16	R$	-
TAVARES MENDES & MENDES LTDA	R$	500,10	R$	247,91	R$	262,55
TECNOLASER MATAO INDUSTRIA E COMERCIO DE PECAS AGRICOLAS LTDA	R$	455,03	R$	466,45	R$	-
TERESA DONIZETE PINHEIRO GALASSI	R$	785,82	R$	251,28	R$	550,08
TERRA MAR INSTRUMENTOS LTDA	R$	744,92	R$	238,21	R$	521,44
TORCANE COMERCIO DE PECAS AGRICOLAS LTDA	R$	5.170,43	R$	5.300,28	R$	-
TRACTORFUSO COMERCIO, IMPORTACAO E EXPORTACAO DE PARAFUSOS E PECAS LTDA	R$	-	R$	-	R$	-
UNIAO CORRENTES E ENGRENAGENS LTDA	R$	426,90	R$	211,62	R$	224,12
USINAGEM LAMBERTUCCI E ROCHA LTDA	R$	1.388,30	R$	201,06	R$	1.214,75
USINANDO - TECNOLOGIA EM USINAGEM LTDA	R$	336,00	R$	344,44	R$	-
VEDA-RIO - COMERCIO DE VEDACOES E COMPONENTES HIDRAULICOS LTDA	R$	148,38	R$	152,11	R$	-
VETRACK INDUSTRIA E COMERCIO DE RETENTORES LTDA	R$	178,34	R$	182,82	R$	-
VISSERTEC INDUSTRIA E COMERCIO DE	R$	107,39	R$	110,09	R$	-
W.M.G. INDUSTRIA E COMERCIO LTDA	R$	394,47	R$	404,37	R$	-
TOTAL	**R$**	**144.335,29**	**R$**	**129.430,40**	**R$**	**18.586,17**